

ラジカ

2012
OCTOBER
第5号



いろいろなアキバ、魅せちゃいます♪
ジャンル分け秋葉原ガイドマップ付き!

プロデューサーさんっ、
秋葉原ですよ、
秋葉原!

MAPに載ってます!

トイレ	駐車場	ロッカー	ホテル	ワイファイ

THE IDOLM@STER
SHINY FESTA
アイドルマスター シャイニーフェスタ

『ガルパン』TOKYO MX他にて、10月8日よりTV放送開始です!

ガールズ & パンツァー

GIRLS und PANZER

利己
セキ
セキ
セキ

戦
車
道



Blu-ray & DVD **12月21日** シリーズSTART!



- Blu-ray 第1巻 初回生産限定版 特典**
- ★キャラクター原案 島田フミカネ描きおろし全巻収納BOX
インナージャケットも島田フミカネ描きおろし!
 - ★島田フミカネ キャラクター原案集 (32P)
 - ★新作OVA第1話「ウォーターウォー」
各巻に完全新作OVA (約12分) を収録!

…その他、豪華特典満載です!

スーツ面 SUITMEN



「脳への刺激物です」

と答えるのはスーツ姿に面の謎の人物。「人間の脳ミソはまだまだ使い切っていない。皆の脳ミソの回路がもっと開けば、きっとおもしろいことが起きる。もっとワクワクする世界にしたいじゃないですか。皆さんに未知なる刺激を与えるのが使命です」と語る。CDや写真集も販売しているらしい。「街でスーツ面を見かけたら、きっと何かいいことが起きます」という。歩く広告、リアルマネキンなどの仕事も始める。見かけたら声をかけてみよう!

「もっとワクワクする世界にしたい」



シングルCD「スーツ面のテーマ」はすべての人への応援歌。iTunesやamazonで試聴可

アーツ千代田 3331の1Fショップで写真集のほか、スーツ面グッズを見ることができる
【公式ショップ】 <http://ningen.shop-pro.jp>



▶ **スーツ面プロジェクト** <http://suitmen.jp> ◀

新感覚研究所

<http://ningen.com> TEL: 080-6596-0119 MAIL: info@ningen.com

Contents

アニメ・ゲーム・ホビーマップ	6
今号のオススメ!アニメ・ゲーム・ホビー	8
みんなのアニソンNo.1!グランプリ	16
オレ流!鉄道特集	20
PC・パーツ・オーディオマップ	22
今号のオススメ!PC・パーツ・オーディオ	24
アキハバラカルチャーマップ	26
今号のオススメ!アキハバラカルチャー	28
アキハバラグルメマップ	32
今号のオススメ!アキハバラグルメ	34
ラジオ会館の歴史&秋葉原の歴史	36
ラジオ館なう!	38
ラジオ館持参でお得!!プレゼントぴっくあっぷ	41
ジャンル別マップインデックス	44

あきばの人



シンガーソングライター・声優
桃井はるこさん

秋葉原歴20年以上の『元祖アキバ系女王』の異名持つ、シンガーソングライターにして声優としても活躍する桃井はるこさん。

「初めて秋葉原に来た頃は、家電屋さんに女性がいるくらいで、他のお店には女の子の姿が全くといっていいほどいなかったのが、いまでは、お店だけではなく、街全体に女の子の姿がすごく増えたように感じます。女の子が増えたのは、以前の秋葉原が他の街では手に入らないものを買う街だったのが、2000年を過ぎたあたりから買い物をするだけではなく、メイド喫茶にいたりとか、秋葉原という街に来て、お店にいたり、イベントに参加することで、なにか体験する街に変わったことが大きいと思います。」と桃井さん。

国内のみならず、世界中のオタクイベントなどに参加されている桃井さん、海外のイベントで、現地のファンから「一生に一度は秋葉原に行ってみよう」とか「秋葉原ってどんな街なんですか?」「秋葉原で流行っているものは?」などといった秋葉原に関する質問をよくされるとのこと。

これらの経験から桃井さんは、秋葉原の街全体が世界のオタクの憧れの対象となっているように感じるという。

そんなオタクの聖地となった秋葉原の今後について質問すると「秋葉原の街は、今後、カップルやグループで来る人も増え続けると思います。そういった街であることも大事ですが、秋葉原の街はいつの時代も趣味の街だと思うので、一人で訪れて趣味に没頭してリラックスできる、お一人様にやさしい街で会って欲しいと思います」と熱く語った。

イベント帰りやオフ会で泊まる場所に困ったら!!

☆お得なプランもご用意してます☆

空が見える
広々とした
露天風呂が
自慢です!



ご予約はこちらから♪



カプセル ¥4000 サウナ ¥1000~

カプセルホテル&サウナ

北 欧

台東区上野7-2-16
TEL: 03-3845-8000
(24時間営業・年中無休)

女性の方はご利用頂けません



THE IDOLM@STER
 SHINY FESTA

ファンキーノート ハニーサウンド グルーヴィーチューン

いろいろな私たち、魅せちゃいます♪

プロデューサーさんっ、音楽祭ですよ、音楽祭!

フェスタ
 舞台は南国リゾートの音楽祭!

プロデューサーであるプレイヤーは、
 担当アイドルと一緒に音楽祭を盛り上げます。
 従来のステージシーンに加え、ドラマ風やバンド等、
 アイマス史上初の表現でアイマス曲を
 ミュージッククリップでお見せします!

簡単操作のリズムゲームでアイマス曲にノって楽しみましょう♪
 さらに、パッケージごとに異なる展開の新作アニメも収録。
 アイドル達の新たな魅力満載!
 新作アニメや収録曲、担当アイドルが
 異なる3パッケージで同時発売!



※画面はハメコミ合成です。

初回封入特典
 限定プレミアムSHOPサイトログインできる
バックステージパス
 BACKSTAGE PAターボストーリーなどの
 限定サイトでのみ入手可能な
 グッズが目白押し!

アイドルマスター シャイニーフェスタ
 ハニーサウンド/ファンキーノート/グルーヴィーチューン
 ■発売日 2012年10月25日(3パッケージ同時発売)
 ■価格 UMD版:5,980円 ダウンロード版:5,380円
 ■CERO:B ©窪岡俊之 ©2012 NAMCO BANDAI Games Inc. ©NBGI/PROJECT iM@S

収録アイドルや楽曲が異なる3パッケージ同時発売!

お気に入りのアイドルと一緒に、バカンス気分で音楽祭を楽しもう!



亜美 真美 律子 あずさ 貴音 雪歩
 やよい 響 伊織 春香 千早 真 美希

ファンキーノート ハニーサウンド グルーヴィーチューン

**新作
アニメ**

パッケージによって変わる展開!
**新作アニメ、
まるまる1話収録!**

監督:錦織敦史、制作:A-1PicturesのTVアニメ「アイドルマスター」の制作チームが、本作の各パッケージごとに新規アニメを描き下ろし!
本作を初めてプレイする際に、まずはそれぞれのパッケージの新作アニメがスタート!新作アニメは、アイドル達が南国リゾートを訪れ、シャイニーフェスタの舞台である音楽祭(フェスタ)に参加するところから描かれている。すなわち、アニメを見ることによって、彼女たちをゲームの舞台である音楽祭(フェスタ)に誘(いざな)うのだ!それぞれ約23分の異なる展開の新作アニメは必見!

ハニーサワードウ



オリジナルアニメ
Music in the world



オリジナル新曲
Vault That Borderline!

ファイキート



オリジナルアニメ
Music is a friend



オリジナル新曲
ビジョナリー

ブルーヴィーチューブ



オリジナルアニメ
Music of love



オリジナル新曲
edeN

いつでもどこでもステージ気分♪
**お手軽!カンタン!
アイマスリズムゲーム**

アイマス初の多彩な映像演出が楽しめるミュージッククリップをバックに、『いつでも気軽にプレイできる簡単操作のリズムゲーム』形式でゲームは進行していきます。新曲「MUSIC♪」をはじめ、ゲーム・アニメ・CDに収録された「アイマス曲」で盛り上がりちゃおう!

メインテーマソング
『MUSIC♪』
歌:765PRO ALLSTARS
作詞:yura
作曲・編曲:NBGI (渡辺量)

バンド

アイマスバンド結成!
ガールズバンド!かけあいにも注目!

みんなで!

ライブもさらに華やかに!
765プロ全員でステージ!

シャイニングバースト!

リズムゲーム中、2つのミュージッククリップを切り替えるきっかけとして、シャイニングバーストというものも準備されている!リズムゲームで上手くリズムが刻めると、画面左上の☆(キラメキ)メーターが溜まり、MAXを維持すると★型のアイコン(シューティングスター)が流れてくる。そのアイコンをリズムに合わせてタイミングよく押せば、エフェクトと共に変身し、ミュージッククリップが切り替わるのだ!

アニメ

アニメアイマスの魅力も満載!
名シーンをリズムに合わせて再収録!

収録されている曲の1曲当たり、それぞれ2つのミュージッククリップが収録されている。TVアニメ「アイドルマスター」の名場面、きらめくステージ、さらにはドラマ風演出などなど、1曲で2種類のミュージッククリップを楽しむことができ、彼女たちのいろいろな姿を見ながらリズムに合わせて遊ぶことができるぞ!

ライブ

ドラマ仕立ての映像表現!
お芝居も!?アイドルお仕事拡大中!!

THE IDOLM@STER
SHINY FESTA
ハニーサワードウ ファイキート ブルーヴィーチューブ

**詳しくは
公式HPへ!!**

アニメ・ゲーム ・ホビー MAP

電化製品の卸として有名な秋葉原。でも、いまはアニメやゲーム、フィギュアを買い求める人も多い一大エンターテインメントタウン。そんな秋葉原に店舗を構えるアニメ、ゲーム、フィギュアショップを厳選して紹介します!! アニメやゲームが好きな人なら誰でも楽しめるショップばかりなので、ぐるっと回ってみてください!!

- 駐⌒場
- バイク駐⌒輪場
- 自転車駐⌒輪場
- ホテル
- 喫煙所
- トイレ
- ロッカー
- Wi-Fiポイント
- 公衆電話



ラジオ会館 1号館

- 7F ●海洋堂ホビーロビー東京
- 6F ●アゾンレーベルショップ秋葉原

アゾンレーベルショップ秋葉原

- 5F ●イエローサブマリンG-SHOP★ミント
- 4F ●イエローサブマリン秋葉原ゲームショップ
- 3F ●宇宙船
- 2F ●ハビコロ玩具
- B1F ●ホビーステーション秋葉原駅前店

LAOXアソビットシティ

ラジ館持参で
お得!!

BOOK OFF

1~6階まで、全てが売り場!!
広さも商品数も都内最大級!!



BOOK・OFF®

本・CD・DVD・GAMEソフト・Blu-ray・ケータイ・iPod・トレカ・スマホなど、あらゆるジャンルの商品を取り揃えています!!



秋葉原駅前店

23:00まで営業中 TEL:03-5207-6206 千代田区神田佐久間町1-6-4

アニメ・ゲーム・ホビー

電化製品の卸として有名な秋葉原。でも、いまはアニメやゲーム、フィギュアを買い求める人も多い
 一大エンターテインメントタウン。そんな秋葉原に店舗を構えるアニメ、ゲーム、フィギュアショップを厳選して紹介します!
 アニメやゲームが好きな人なら誰でも楽しめるショップばかりなので、ぐるっと回ってみてください。

MAP→P7/B-5



ホビーショップ I.T.R.

特撮!美少女!
ロボットのフィギュアなら!

中古フィギュア専門店・ホビーショップI.T.R.ではFigurarts、Figma、ロボット魂を中心に、未開封〜箱なしフィギュアの販売や買取を行っています。定期的に仕入れをしているので、お探しのフィギュアがあればご相談下さい。店長が気張って探しに行きます!Twitterでは商品情報、HPではブログを更新しているのでチェックしてくださいね(・ω<)☆

フィギュア

TEL:03-6206-9863

住所:千代田区外神田3-10-6ホープビル3F
 営業時間:12:00~20:00
 定休日:第1、第3月曜日(祝日の場合は翌日)
 Twitter:@hobbyitr
 URL:http://www3.hp-ez.com/hp/hobbyitr/

ラジ館PRESSでレポート掲載中!

MAP→P6/B-3



ラムタラ MEDIAWORLD AKIBA

ゲーム、フィギュア、コミック、DVD
なんでもありのアキバスーパーショップ

PCゲーム、TVゲーム、フィギュア、コミック、音楽CD、DVD、Blu-ray、コスプレ写真集となんでも取り揃え、大型アキバエンターテインメントショップ。ワクワク、ドキドキの世界を体験できる品揃えは大満足間違いなしです。店内B1F~5Fまで商品でいっぱい!!10万アイテム以上の品揃えで驚きの連続!!何でも揃うショップです。

フィギュア・ゲーム

TEL:03-5207-5656

住所:千代田区外神田1-15-2
 ミオス本館ビル
 営業時間:10:00~22:30
 定休日:年中無休

MAP→P6/B-3



ラムタラ 秋葉原店

全フロアが
ワンダーランド!

秋葉原のラムタラグループで一番の老舗ラムタラ秋葉原店!1F~5Fまで商品を所狭しと陳列してお客様をお出迎え!ワクワク、ドキドキが止まらないそんなお店です!元気いっぱいスタッフの皆様のお越しをお待ちしております!

フィギュア・ゲーム

TEL:03-5209-0406

住所:千代田区外神田1-13-3
 真神ビル1F~5F
 営業時間:10:00~22:30
 定休日:年中無休

MAP→P7/A-4



ポポンデッタ 秋葉原店

地下1階から3階まで
全フロアが鉄道関連ショップ!

新品・中古鉄道模型と鉄道古書の専門店です。地下1階から3階まで、ビル全部が鉄道のワンダーランド。2階には巨大なジオラマを設置。お手持ちの車両はもちろん、レンタル車両もご用意していますので、鉄道模型を体験してみませんか?電車のデザインの自動販売機がお店の目印です。

ホビー

TEL:03-5297-5530

住所:千代田区外神田3-3-Rail Way BLD.
 営業時間:平日/12:00~20:30
 土日祝/11:00~20:00 定休日:第3水曜日
 Twitter:@PopondettaRailM

MAP→P7/D-4

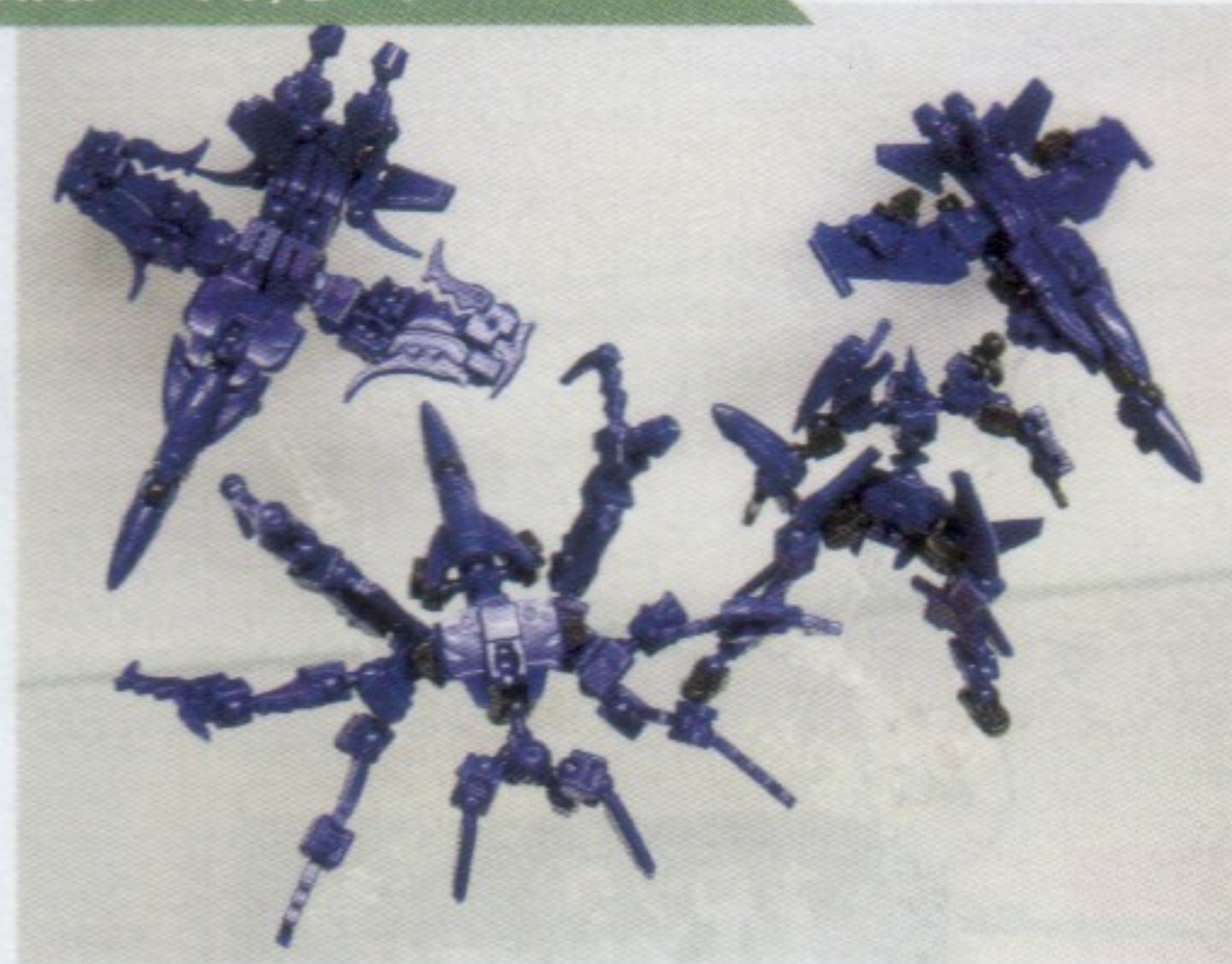

ブロック ジョイント本舗

組み合わせは無限大
想像力でオリジナル作品を組み上げる

BJPMの新作から既存パッケージまで国内最大の在庫を誇るメーカー直営店。ついに新ランナーが今秋発売予定!!今回の新作は、変幻自在の可変モデル。飛行機がクモやロボに変化!店頭でサンプルを展示しているので、気になる方はぜひお店へ。

フィギュア

TEL:03-5577-5864

住所:千代田区神田松永町17番地竹内ビル1F
 営業時間:月・金/15:00~20:00
 土・日・祝/12:00~19:00
 定休日:火・水・木

ラジ館PRESSでレポート掲載中!

MAP→P7/B-5



秋葉原 チェルモ

AKB、アイドル、韓流、
生ブロ、グッズetc...

今年で10周年!公認大会各種開催!トレカ在庫展示十数万枚以上!遊戯王カードやポケモンカードなど、ノーマルカードからコレクションアイテムまで、あらゆるトレーディングカードを取扱っています!買取はノーマルやキズありなど、なんでもご相談ください!東日本復興支援中です!

トレーディングカード

TEL:03-5256-8810

住所:千代田区外神田3-15-7
 営業時間:10:00~22:00 定休日:不定休
 URL:http://cherumo.net
 Twitter:@cherumo2010

ラジ館PRESSでレポート掲載中!

MAP→P7/B-5



アキバの エックス 外神田店

記録メディアやフィギュアまで
幅広く取り扱っています!

7月にリニューアルオープンしたアキバのエックス外神田店。より一層、特撮・ロボット系の商品に力を入れるようになり、店内には商品がびっしりと並ぶ。現在、アルターのフィギュアを強化買取中。その他にも、記録メディアの特価セールも随時開催中!フィギュアや記録メディアをお探しなら、ぜひエックス外神田店へ!

フィギュア・各種記録メディア

TEL:03-3252-8409

住所:千代田区外神田3-5-14
 営業時間:月~金/11:00~20:00、土曜日/10:30~20:00、日祝/10:30~19:30
 定休日:年中無休

MAP→P7/D-4



ウィリー ピート

コスプレイヤーから兵士まで
ミリタリー好きの要望に応えます!

ミリタリー関連グッズを幅広く取り扱う総合
アウトドアショップ。アメリカ直輸入のバック
パックなどの装備品に加えて、輸入雑貨やオリ
ジナルワッペンなど多数の商品を取り揃え
ている。中にはサバゲーはもちろん、ミリタ
リーファッションやコスプレグッズとして使
えるアイテムも。初心者大歓迎のお店なので、
気軽に店員さんに声をかけてみよう!

ミリタリー

TEL/FAX:03-5833-4571

住所:千代田区神田和泉町1-3-7
西川パーキングビル 4F
営業時間:10:30~19:30
URL:http://www.willy-peet.com/

MAP→P6/B-3



アソビット シティ

ホビー系グッズがなんでも揃う
巨大ショップ

秋葉原駅から徒歩3分。アニメグッズから、フ
ィギュア、プラモデル、鉄道模型、ミリタリーと
話題のホビーやキャラクター商品が店内に勢
揃い!毎週、制作実演のホビー工房や鉄道ジ
オラマ、都内最大級のシューティングレール
を完備。レンタルガンもあるので気軽に楽し
むことができます。秋葉原の魅力あふれる店
内で、思う存分好きなものを楽しめます!

フィギュア・ホビー

TEL:03-5298-3581

住所:千代田区外神田1-15-18
営業時間:10:00~21:00
定休日:年中無休

ラジ館持参で
お得!!

MAP→P7/B-4



ROBOTROBOT 秋葉原店

あらゆるジャンルの
キャラクターグッズを取り扱うお店

幅広いジャンルの商品を取り扱っております!!

《コミック》

OP・jojo・DB・NARUTO・BLEACH...etc

《ゲーム》

マリオ・ゼルダ・FF・DQ・ペルソナ...etc

《ロボット》

EVA・ガンダム・マクロス...etc

《アニメ》

ニャンコ・うたプリ・まどマギ・タイニ・ピンドラ・ミルクィ...etc

《洋玩具》

SW・TF・プレデター・グレンリン・ハリポタ...etc

フィギュア・雑貨

TEL:03-5209-0606

住所:千代田区外神田1-7-6AKIBAカルチ
ャーズZONE3F
営業時間:11:00~20:30
定休日:年中無休

MAP→P6/A-3



買取販売市場 ムーラン

アキバに来たなら
寄らなきゃソン!!

ムーラン、それはアキバに集まる人々をシ
ンゲキして、ワクワク、ドキドキさせるために
生まれたお店です。ゲーム、フィギュア、CD、
DVD、コミック、PCゲーム、雑貨など、どこ
よりも高額買取、激安販売をモットーにがん
ばりますので、よろしくお願ひします。
みなさん、遊びに来てムー!!

ゲーム・フィギュア・DVD

TEL:03-5298-6055

住所:千代田区外神田1-4-21JR高架下
営業時間:10:00~22:30
定休日:年中無休

らしんばん秋葉原店1周年記念イベント開催予定!!

らしんばん秋葉原店が1周年を迎えます!これもひとえに、かわいがってくださる、お客様のおかげです。
そんな訳で、感謝の思いをこめて、1周年記念イベントをどどーんと開催しちゃいますよ!!素敵なプレゼントが当たる大抽選会や
好評のレシートくじなどなど、楽しいイベントをご用意してお待ちしております。
詳しい内容は、らしんばんウェブサイト、ならびにらしんばん秋葉原店内でお知らせしてまいります。ぜひチェックしてくださいね♪

MAP
P6/B-3



らしんばん
LASHINBANG
lashinbang.com

売って買えちゃう、萌えのコンビニ♪

TEL:03-5209-3101

住所/千代田区外神田1-9-8木村ビル2F~4F
営業時間/平日11:00~21:00、土日祝10:00~20:00
買取受付時間/閉店の30分前まで
定休日/年中無休(年末年始を除く)



MAP→P6/B-3



買取販売市場 ムーラン 中央通り店

素敵な商品、てんこもり!!

中央通り沿いにそびえ立つ、なにやら楽しげなお店。ムーラン中央通り店です!!店内には安くて楽しい素敵な商品がてんこ盛り!!ホビーにゲーム、DVD、最新作から定番商品、お宝商品などなど、圧倒的な楽しさでお客様をお迎えします。もちろん高額買取も実施中!ご来店お待ちしております!

ゲーム・フィギュア・DVD

TEL:03-5298-6050

住所:千代田区外神田1-11-9
営業時間:10:00~22:30
定休日:年中無休

MAP→P7/B-5



ディアンカ 秋葉原本店

所せましと並べられた
商品の中にはお宝商品も!?

フィギュア、アニメグッズ、コスプレ衣装などのサブカルチャーグッズから、ちょっと面白い雑貨まで取り扱っているお店。商品をひんぱんに仕入れているため、店内には常に豊富な商品が並べられている。なかなか手に入らないレア商品が入荷することもあるとか。商品の入荷情報については公式ブログをチェック。毎月1日は全品100円引きをしていたり、サイン会などのイベントも行っている。

フィギュア・ホビー

TEL:03-3251-4702

住所:千代田区外神田3-14-9北澤ビル5F
営業時間:11:00~21:00
定休日:年中無休
URL:http://dianka.blog54.fc2.com/

ラジ館持参で
お得!!

MAP→P7/C-6



グロースポーツ GROW SPORTS

人と違う自転車グッズを
お探しなら!

末広町駅から徒歩1分!蔵前橋通り付近に新しくオープンした、サイクルショップ。カラータイヤからアルミカラーバルブキャップなどの小物、ウェア、エナジーバーやドリンクにいたるまで自転車を楽しむ上で必要なものを取り揃えている。オシャレなグッズも揃っているの、他の人とは違うものをお探しの方、ぜひ立ち寄らせてみては?

自転車パーツ・スポーツ用品

TEL:03-5817-4072

住所:千代田区外神田5-1-11
営業時間:10:00~19:00
定休日:土日祝
URL:http://growsports.net/

MAP→P7/D-4



le.cyc akiba

入門者用から上級者用まで
なんでも揃う

入門者用から上級者用まで、幅広い品ぞろえが自慢のお店。特に力を入れているのはGTのマウンテンバイクとフェルトのロードレーサー。30%オフになっている商品もあつたりと特価商品もあるので要チェック!特価商品は日替わりのため、気になる方は公式ブログを見てみよう。自転車に乗る方に嬉しいサービスとして電動エアコンプレッサーによる空気入れも無料で行っている。マウンテンバイクのインストラクターもいるので、相談も受け付けている。

自転車

TEL:03-5207-9252

住所:千代田区神田松永町16
営業時間:10:00~20:00 定休日:水曜日
URL:
http://cyclespot.co.jp/leccyc/category/akiba/

MAP→P7/B-6



遊戯場

いろいろあるよ!
クレーンゲーム専門店

秋葉原の片隅にクレーンゲームの専門店が新登場!場所は末広町駅から徒歩2分、ピンクのイルカがトレードマークのお店です。新作から旧作まで幅広い商品ラインナップでお客様をお待ちしています。欲しかったあの名作プライズがゲットできるかも!?最新情報は店舗ブログをチェック!

ゲーム

住所:千代田区外神田3-8-5
イサミヤ第2ビル1F
営業時間:10:00~23:00
URL:http://yuugijoo.iku4.com/

MAP→P6/A-3



一刻館 秋葉原店

話題のTCGを
豊富に取り揃えています!

MTGや遊戯王、三国志大戦TCG、ヴァンガード、Z/Xなどの話題のトレーディングカードゲームを扱うショップ。18時から19時より毎日異なるタイトルの大会を開催中(土日は13時から)。最大36席の広々としたデュエルスペースは基本無料で使うことができる(土日祝祭日は会員証をお持ちのお客様優先)。分からないことがあればスタッフに気軽にお声かけください!

フィギュア・ゲーム

TEL:03-6206-9980

住所:千代田区外神田1-3-13大森ビル1~2F
営業時間:12:00~21:00
定休日:年中無休

VOL.3 フィギュア部屋の住人

コレクションの王道と言えばフィギュア道。ヘビーコレクターさんに、是非、その魅力について語ってほしい!と、ラジ館編集部が探しだしてきたのは壮観な「フィギュア部屋」に住む「M太」さん。さあ、人生を賭したフィギュア趣味、その一部始終を語ってもらうコラム連載の第3回目、スタート!

■訪問者、襲来

どうも、フィギュア部屋の住人M太です。今まで買い集めてきたコレクションなどで部屋の中がエライこっちゃな状態ということもあり、自宅への訪問は基本的にお断りしているのですが、どうしてもお断りができない訪問というものもあつたりします。それは何かといいますと、ズバリ「火災報知機の点検」です。こちら半年に一回ほど恒例行事的に行われるのですが、毎回点検をしていただく作業員の方々から「腫れものに触るような気づかい」がヒシヒシと感じられ、皆さん意識的にフィギュアを見ないようにしながら淡々と点検作業をされるのですが、この空気がまた何ともいたたまれないといえますか。。。でもって、きっとあとで仲間内でネタにされてたりするんだらうなあ、とか考えちゃうとさらにモヤモヤしてきちゃうわけですが、自意識過剰ですかね?

さて今回の一品。今ではすっかり下火になってしまいましたが、かつて空前のギャルガチャ(女の子キャラのガチャガチャ)ブームがありました。特に画像のヴァンパイアセイヴァーのものは、200円という価格に似つかわしくないクオリティの高さから各所で瞬殺。しかしコレ、2003年と2004年の発売なんですね。時の経つのは早いもんです。



作業員の方が部屋の中を進んでいくにつれて目にする光景のイメージ



「カブコンリアルフィギュア ヴァンパイアセイヴァー」
盆モリ&盆リリ

ドールと着せ替え衣装の アゾンレーベルショップ NEWS

ラジオ会館1号館の6Fにある国内最大のドール専門ショップ、アゾンレーベルショップ秋葉原店からの最新情報をお届けします！
 今月は大人気50cmドール「ブラックレイヴンシリーズ」の新キャラクター、リアアの妹「ルルナ」をご紹介します。今後の展開も目が離せません☆

大好評の
50cm
ドール「ブラックレイヴンシリーズ」より
待望の新キャラクターが登場！



「リアア」の妹が新キャラクターとして仲間入り！
 ルルナ / プレフィス
「Luluna/Preface」
 (左:通常販売ver/右:アゾンダイレクトストア限定 ver.)
 2012年10月発売予定

お姉ちゃん…



レーベルショップ秋葉原 スタッフコラム



ドールってどうやって始めるんぼるう??
 そんなあなたにおススメは、ラジオ会館
 1号館6Fのアゾンレーベルショップ秋葉原！
 当店では可愛いフェイスに素敵なコーデの
 完成済みドールを販売中です♪
 お着替用アウトフィットもお取り扱い中☆
 店内ではお着替え例などもたくさん飾って
 ありますので、コーディネートを考えるだけ
 でも楽しめますよ！
 秋葉原にお越しの際は、ぜひぜひ来店
 くださいませ☆



アゾンレーベルショップ秋葉原
 東京都千代田区外神田1丁目15-4
 ラジオ会館1号館 6F
 Tel:03-3252-8855
 営業時間 11:00~20:00(不定休)
 ■アクセス
 JR秋葉原駅徒歩約2分

アナザー Another

実写映画化も記憶に新しい学園ミステリー&ホラー「Another」
 よりヒロイン「見崎 鳴」がアナザーリアリティキャラクター
 シリーズに登場です。眼帯の下に隠された左目もドールアイ仕様
 で忠実再現、50cmクラスの存在感が鳴の魅力を引き立てます。



気をつけたほうが、いいよ
 …もう、始まっているかもしれない

アナザーリアリティキャラクターズ No.003
Another
見崎 鳴
 ○価格:税込¥47,850(本体価格¥45,000)○顔部:樹脂
 成型/ボディ:樹脂成型/髪:鬼山尚丈(ハイパーズベ
 ス)・メイク:黒木・衣装:夜間山北中学校制服
 一式・身長:50cm
 ◎送料:送料別
 ◎発売日:2012年10月発売
 ◎予約受付:2012年9月開始

10月1日、予約受付開始。

©2012 鎌野 幸人・川口 和夫 / Another 制作委員会

※この広告の内容は2012年9月現在のものです。※表示価格は、全てメーカー標準小売価格です。※消費税は5%です。※商品の仕様、価格、発売予定などは予告なく変更することがあります。※商品はなくなり次第終了させて頂く場合がございます。©AZONE INTERNATIONAL 2012



株式会社アゾンインターナショナル
 〒252-0815 神奈川県藤沢市石川1-1-7
 Home Page: <http://www.azone-int.jp>
 E-mail: support@azone-int.jp

アゾンダイレクトストア
 Factory Shop 湘南 Tel:0466-89-0671 神奈川県藤沢市石川1-1-7
 Label Shop 秋葉原 Tel:03-3252-8855 東京都千代田区外神田1-15-4 秋葉原ラジオ会館1号館6F
 Label Shop 大阪 Tel:06-4396-8613 大阪府大阪市浪速区日本橋4-15-18 亀井ビル3F
 Label Shop 名古屋 Tel:052-228-9364 愛知県名古屋市中区大須4-11-5 観音ビル2F
 ※ご予約体制・状況は各店舗で異なります。詳細は各店舗へ事前にご確認下さい。

アゾンオンラインショップにて
 国内・海外人気メーカー製品各種取り扱い中。
azonet
<http://www.azone-int.jp/azonet/>

秋葉原「東京アニメセンター」がリニューアルオープン!

今後の企画展などの開催イベントにも大注目!

店内の様子

オフィシャルショップでは、様々なアニメ関連グッズを販売

Tokyo-Anime Center
東京アニメセンター
With **あるあるCity**

「東京アニメセンター」がリニューアルオープン

TEL:03-5298-1188 営業時間:11:00~19:00 入館料:無料
定休日:月曜日(※月曜日が祝日の場合は翌火曜日休み) 住所:千代田区外神田4-14-1秋葉原UDX4F
Twitter:@ANIME_TOKYO HP:http://www.animecenter.jp/

秋葉原限定

アルカナハート×サンリオキャラクター

ゲームをプレイして、限定カードをゲットしちゃおう!!

イラスト: 赤賀博隆

まほうのエプロン最新弾
「ジュエルペットと魔法のエプロン」絶賛稼動中!

新規設置店舗のご紹介

パレックス

JR 秋葉原駅電気街口を出てすぐのお店です。
店内に設置された「ジュエルペットと魔法のエプロン」のゲーム機には、快適にプレイできるように椅子をご用意しております。
ぜひ(コアユーザーの)皆さまのご来店をお待ちしております!

「ジュエルペットと魔法のエプロン」の最新情報はホームページを見てね

まほうのエプロン 検索



<http://www.mahou-no-apron.com/>

「まほうのエプロン」の設置場所を、アニメ・ゲーム・ホビーマップ(P6)、PC・パーツ・オーディオマップ(P22)、アキハバラカルチャーマップ(P26)に掲載! が目印だよ!!

©1976,2012 SANRIO CO.,LTD. APPROVAL NO.S532137 ©'08,'12 SANRIO/SEGA TOYS S・S/W・TX・JLPC ©2012 EXAMU Inc.

全てが揃う店、

GUN&MILITARY ECHIGOYA TOKYO

首都圏最大級の品揃えと広さを誇る、電動ガン・エアガン・ガスガン専門店。
さまざまなメーカーのエアソフトガンから、装備品などのファッション、DVDにいたるまでミリタリーに関するもの全てが揃う。スタッフそれぞれが得意分野を持っており、ミリタリーに関する商品の知識もピカイチ。ミリタリーに初めて挑戦する方、興味を持っている方はぜひ一度ECHIGOYAへ!

住所:東京都千代田区外神田3-8-9 昌徳ビル2F
TEL:03-5289-7009
営業時間:平日・土曜日/11:00~22:00、日曜・祝日/11:00~21:00/定休日:年中無休

GUN&MILITARY ECHIGOYA TOKYO



GNDR MS-ウイングガンダムゼロ (EW版) パールコートVer.
ROBOT魂
4,500円

フリーダムガンダム プリズムコートVer.
METAL BUILD
18,000円

勇者王ガオガイガー 金色の破壊神Ver.
8,000円

MS少女ウイングガンダム (EW版) CODE-遊撃
AGP ARMOR GIRLS PROJECT
5,000円

トニー・チヨッパー 有名アイドルの可愛らしいおまけ
Figurarts ZERO
1,500円

ジェリル・ノーム (シャイン・オブ・ウルフ・キョリア) SHINING BLUE
Figurarts ZERO
4,500円

仮面ライダー電王 超クライマックスフォーム
SHFigurarts
3,500円

ジェミニカノン
SHFigurarts
6,500円

H-01
SHFigurarts
4,500円

仮面ライダーフォーゼ エフェクトセット TAMASHII NATIONS SPECIAL
SHFigurarts
3,000円

魂
ネイ
ション

そ
う
も
ど
ぞ
る
か
!?

TAMASHII NATION 2012 開催記念商品

※価格は全てメーカー希望小売価格(税5%込)です。

※S.H.Figurarts 仮面ライダーフォーゼ エレキステイツ本体は付属しません。

TAMASHII NATION 2012
5TH ANNIVERSARY



秋葉原UDX
2F AKIBA_SQUARE/4F UDX GALLERY
2012.10.26^{FRI}-28^{SUN}

ロケ.com LAWSON TICKET
前売券発売中!
800円(税込)
※当日券は1,000円(税込)になります。
※前売券は開催日別の発行となりますので、ご購入にあたっては「10月26日(金)」「10月27日(土)」「10月28日(日)」のいずれかをお選びいただけます。
※販売状況によってはいずれか、もしくは全ての日付分の前売券が完売となる可能性もございますので、予めご了承ください。
※チケットをお持ちで無い方は会場販売商品のご購入待機列およびイベント入場待機列にお並び頂けません。

今年の入場特典は
TAMASHII NATION 2012 特製CD!
※入場特典は1種類、当日券・前売券いずれも内容に違いはございません。
※入場特典は開催各日分をそれぞれご用意しております。
※入場特典には数に限りがございます。万が一品切れの際にはご了承ください。

©尾田栄一郎 / 集英社・フジテレビ・東映アニメーション ©2011 ビックウエスト / 劇場版マクロスF 製作委員会 ©石森プロ・東映 ©2011 石森プロ・テレビ朝日・ADK・東映 ©SUNRISE/T&B PARTNERS, MBS ©車田正美 / 集英社・東映アニメーション ©創通・サンライズ ©サンライズ

TAMASHII NATIONS
最新情報はコチラから!
魂ウェブ 検索 <http://tamashii.jp/>

twitter 公式アカウント「魂フィ」でも
最新情報をリアルタイムに発信中!
http://twitter.com/t_features

株式会社バンダイ
コレクターズ事業部
東京都台東区駒形1-4-8 〒111-8081
TAMASHII NATIONS BANDAI

※価格はメーカー希望小売価格(税5%込)です。※画像は実際の商品とは一部異なる場合があります。※画像はイメージです。※この広告の内容は2012年9月現在のものです。

Lycee

Trading card game

人気の美少女ゲームキャラクターがいっぱい集まるトレーディングカードゲーム「リセ」。最新弾のバージョンTYPE-MOONが発売されたぞ。



Sleeve

初回限定版ブースターBOXは、スペシャルカードスリーブが同梱された超豪華仕様。絵柄は右記の4種類。どれが当たるかは楽しみ!



リセ バージョンTYPE-MOON4.0 ブースター

Sign Card

レアな封入率で話題の「箔押しサインカード」が今回のバージョンTYPE-MOON4.0にも入っている。シナリオライターの奈須きのこさんやキャラクターデザインの武内崇さんなどのサインがランダムで封入されているぞ。



発売日: 2012年9月28日(金)
1パック: 347円(税込) / 330円(税抜)
1BOX: 20パック+
スペシャルカードスリーブ1個
(4種よりランダム1種)+
BOX特典プロモーションカード1枚入り

9月発売のリセは、「バージョンTYPE-MOON4.0!!!」
2012年4月に発売された待望の最新作『魔法使いの夜』や、OVA『カーニバル・ファンタズム』3rd Seasonの特典映像として話題を呼んだ『Fate/Prototype』などの作品から、リセ初登場のキャラクターも多数収録しています! 初回限定版ボックス、通常のBOX特典プロモーションカードの他に、TYPE-MOONのキャラクターの入ったスペシャルカードスリーブ65枚セットが、4種よりいずれか1種がランダムで封入されております。

リセ バージョンTYPE-MOON 構築済みデッキ

発売日: 2012年9月7日(金)
1パック: 1,575円(税込) / 1,500円(税抜)
1パック: カード60枚(固定アソート)+
プロモーションカード1枚+
スペシャルカードスリーブ1個
(全2種よりランダム)

「バージョンTYPE-MOON4.0 ブースター」の発売に先駆けて、TYPE-MOONのカードだけで構成された、買ってすぐ遊べる構築済みデッキが発売決定! バージョンTYPE-MOON4.0の先行カードも収録されています!!

How to...

トレーディングカードゲーム「リセ」とは?

2004年の発売以来、数多くの美少女ゲーム作品・キャラクターが参加しているトレーディングカードゲーム。今までの参加メーカーは30を超え、述べ6,000種類以上のカードを使って遊ぶことのできる、カードゲームなのだ!
・まずはカード60枚からなる「デッキ」を準備。
・前列に3名、後列に3名まで、キャラクターを登場させることができる。
・相手に攻撃を繰り広げ、相手のデッキを0枚にすれば勝利!



手札から使用する使い捨てのカード。

場に登場させて戦う。ゲームの要となるカード。

フィールドに配置して用いるカード。

キャラクターに装備させて強化できるカード。

自分のキャラが登場する「フィールド」は前列3マス、後列3マスに分かれている。前列に出たキャラは攻撃が、後列に出たキャラは防御が、それぞれできるぞ。



発売元: SILVER BLITZ
〒130-0023 東京都墨田区立川3-6-3 森ビル2F
お客様サポートダイヤル
TEL:03-3635-1785【受付時間 月~金(祝日除く) 11:00~17:00】
support@silverbitz.com
リセ公式ホームページ <http://www.lycee-tcg.com/>

DMM.R18
オンラインゲーム



舞台は淫獣が群がる
淫乱の国!!
乙女達は独裁的な
淫獣に嫌気がさし、
革命を起こすも
失敗する…。
淫獣の欲求を
満たす日々、
泣き続ける乙女達…。

乙女カードを集めて激戦を勝ち抜くのだ!!



萌える!カードバトルゲーム

いただき淫ロワイヤル

今なら

レアカードがもらえる!!

← ケータイは
こちらから



スマホは
こちらから →



QRコードから無料登録した方に、
限定でレアカードをプレゼント。

対象期間 2012年10月10日~10月31日

※ケータイ(フューチャーフォン)の方は左のQRコードから、スマートフォンの方は右のQRコードから読み込んで下さい。

みんなのアニソンNo.1グランプリ

アニメといえばアニソン!アニソンといえば秋葉原!?というわけで、秋葉原で働いている方々に自分の中でNo.1だと思うアニソンを教えてくださいました。最新のアニメのものから懐かしのアニメのものまで、さすが秋葉原というラインナップに。あなたのNo.1アニソンはありましたか?



Tank! COWBOY BEBOP OP

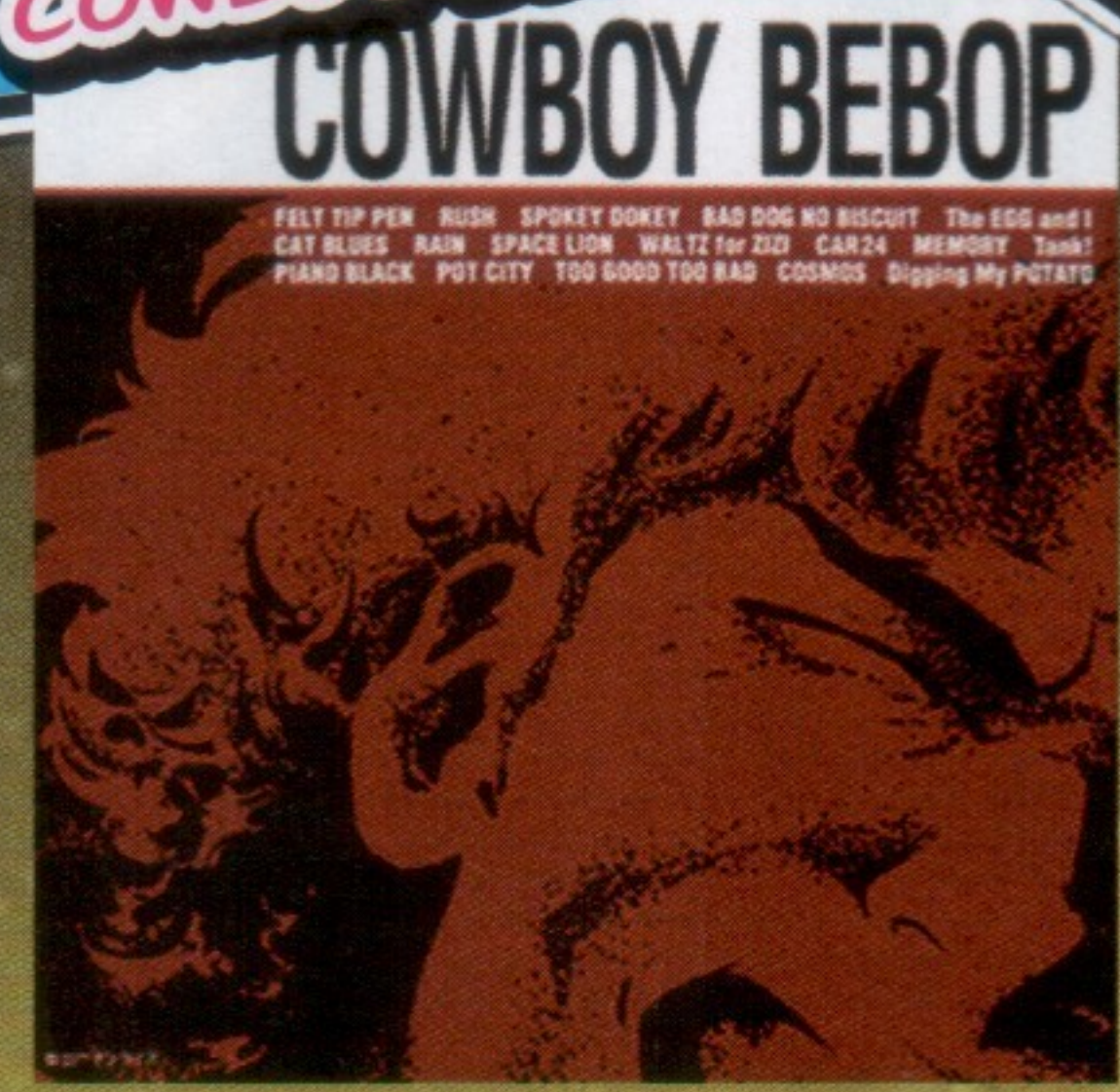

『Tank!』
菅野よう子
Seatbelts
ビクターエンタテインメント



超豪華メンバーが集まって作られた名曲です。国内で有名なジャズアーティストたちの演奏が秀逸で、特に本田雅人さんのサクソのソロパートが最高です!ライブで聴いたときは本当に感動しました。ぜひ、一度聞いてみてください!

嵐の中で輝いて 機動戦士ガンダム第08小队 OP



『嵐の中で輝いて』
米倉千尋
キングレコード



カラオケに行ったときに、耳にしたのがきっかけで知った曲です。とても印象的な曲です。とくに耳に残っていました。あまりにも気になって全巻レンタルして見てみたら、面白くて一気にハマってしまいました!OP映像と一緒に聞くのがオススメです。

Twinkle Talk 七つの海のティコ ED



『Twinkle Talk』
篠塚満由美
コロムビアミュージック
エンタテインメント



一番最初に買ったCDが七つの海のティコのED「Twinkle Talk」です。これがきっかけでアニソンにも興味を持ちました。女性ボーカルなので、カラオケではあまり歌わないのですが、酔うと歌います(笑)

パラドキシカルZOO アキノのEVOL OP

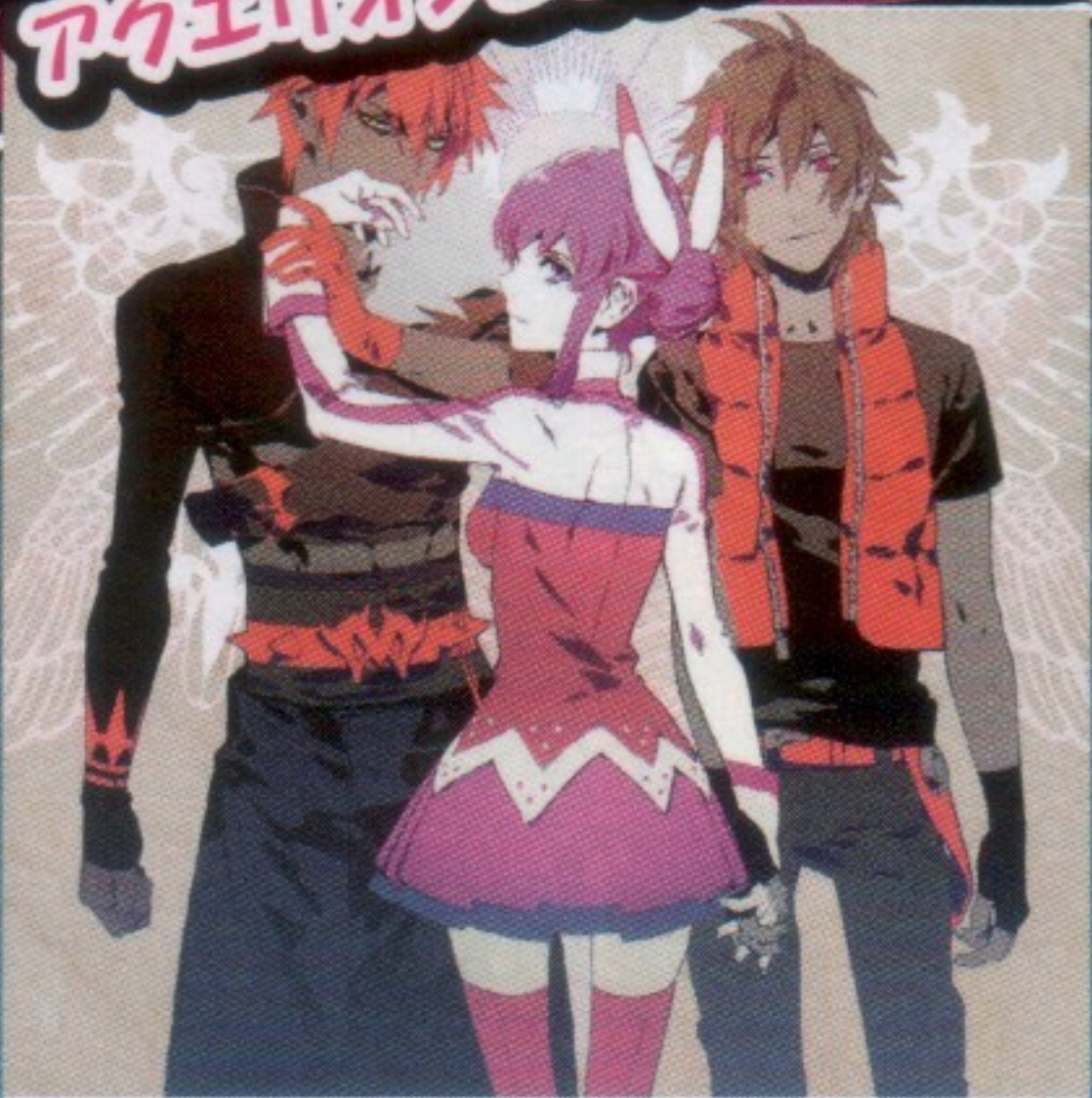

『パラドキシカルZOO』
AKINO/Bless4
flying DOG



「廃れゆく動物みたいに愛し合おう」何度聞いても全歌詞に打ち震えます。野性的かつ情熱的な溢れる愛を感じるのとは勿論、詩と交わる神AKINOの美声!すべてが奇跡!刹那的な愛ってこれ!

空色デイズ 天元突破グレンラガン OP



『空色デイズ』
中川翔子
Sony Records



人生の教科書でもあるアニメ・グレンラガンのOPの「空色デイズ」です。物語のクライマックスでもあるアンチスパイラルとの戦いでこの曲が流れるのですが、何度見ても涙してしまうほど大好きなシーンです。空色デイズを聞く度に、このシーンを思い出して泣いてしまいます。歌詞が話の内容とピッタリなのも大好きな理由のひとつですね。

真赤な誓い 武装錬金 OP



『真赤な誓い』
福山芳樹
ジェネオンユニバーサル
エンタテインメント



福山さんの歌はどれも熱くてハードロック調なので、聞いていてテンションが上がります。ドライブ中に良く聞いてます。テンションをあげたい方にオススメな一曲です。

絶対運命黙示録 少女革命ウテナ 挿入歌

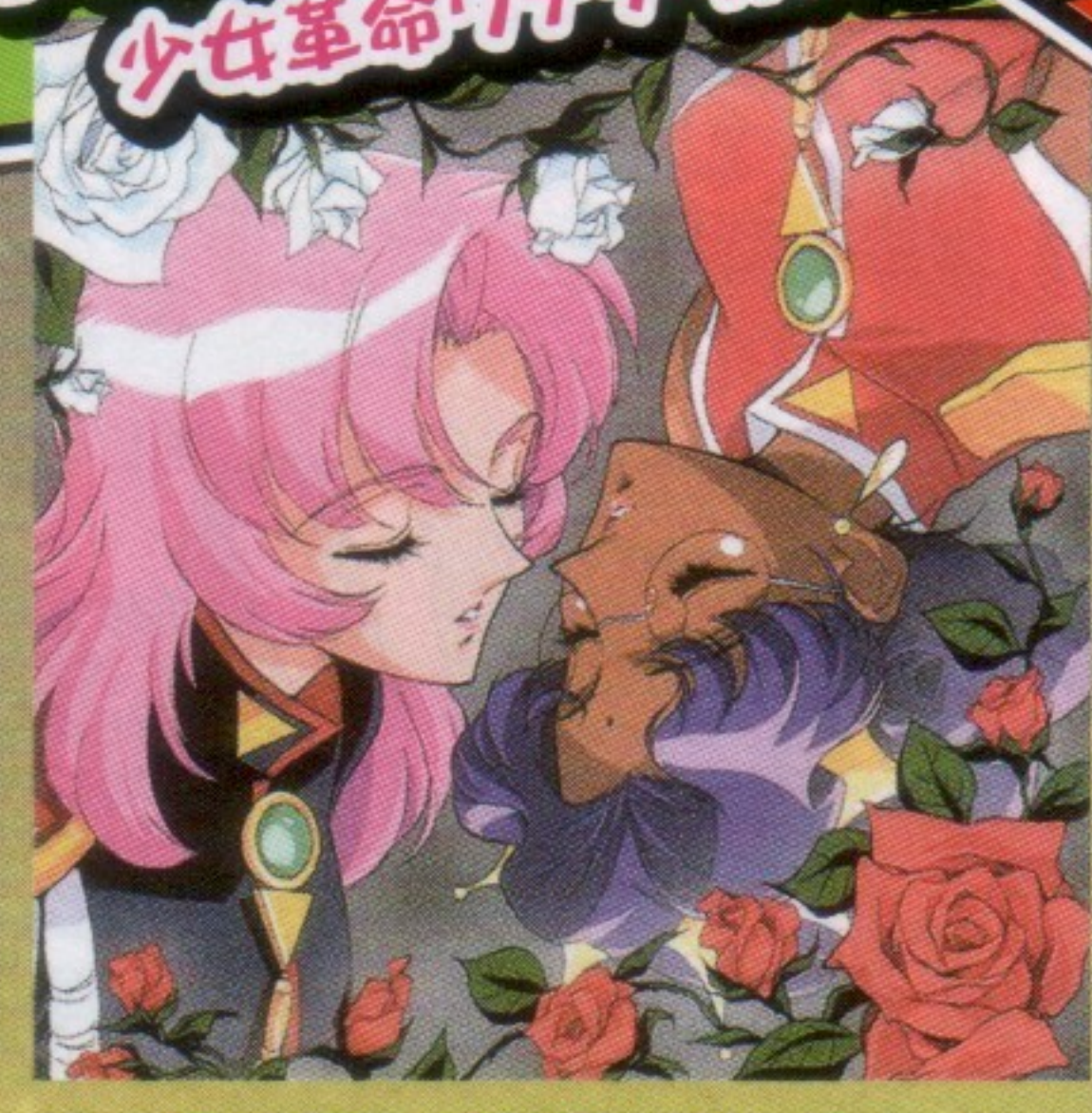

『絶対運命黙示録』
J.A.シーザー
キングレコード



決闘シーン前に印象的に流れる挿入歌。寺山修司の舞台・映画の音楽で有名なJ.A.シーザーが、アニメ音楽でも変わらず「J.A.シーザーの音楽」すぎてサイケデリック!アニメ自体も、あらゆる「革命」を描いた物語の中でも最高峰の名作!第33話はトラウマです(笑)

RHYTHM EMOTION 新機動戦記ガンダムW OP



『RHYTHM EMOTION』
TWO-MIX
キングレコード



ガンダム好きになるきっかけになった作品「新機動戦記ガンダムW」のOPです。曲ももちろん素晴らしいのですが、ぜひOP映像と一緒に聴いてみてください!時折入る効果音がカッコイイです!

STUDY×STUDY ハイスクールD×D ED



『STUDY×STUDY』
StyIipS
ランティス



現在大活躍中の声優ユニットStyIipSのデビューシングルにして、過激な戦闘シーンと濃厚なシナリオが話題を呼んだTVアニメ「ハイスクールD×D」のEDテーマです。アニソンらしいPOPなメロディと彼女達のフレッシュなダンスに目を奪われました!新世代アニソンNo.1はコレで決まりです!

秋葉原に
3店舗目

AKIBAマルチエンターテインメント 201211月下旬 GREAT OPEN!!

グループ最大規模 “超” 大型複合施設誕生!

お待たせしました!この秋、秋葉原にパセラリゾーツの新しい仲間、「パセラリゾーツAKIBAマルチエンターテインメント」が堂々のオープン!!

グループ最大規模となる“超”大型複合施設では、曲数世界最強&旬鮮料理主義を誇るカラオケパセラはもちろん、劇場系イベントスペースや
ブライダル&パーティフロア、アミューズメントバーやコラボ
レストラン、さらには何と手作りパンを使用したハニートー
が食べられるハニートーカフェや、テイクアウトも可能
なベーカリーショップを展開!オープンを記念
して特別イベントも計画中!

どうぞご期待ください!!



ウエディング



カラオケ



ダーツ&ビリヤード



イベント



カフェ



COMING
SOON

コラボレストラン



パーティー



ハニートー&ベーカリーカフェ



PASELA RESORTS AKIBA マルチエンターテインメント

ご予約承り中!!

行くよ 南国

☎ 0120-194-759

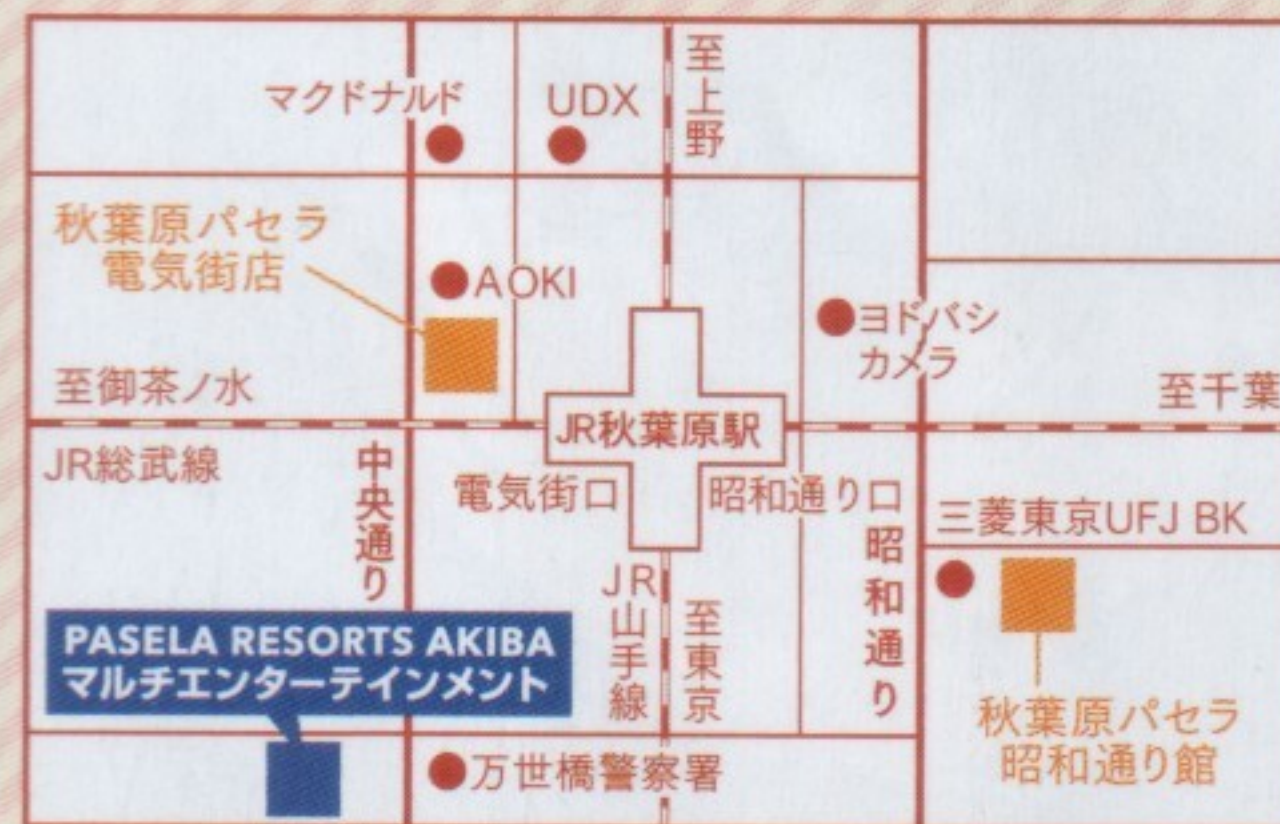

東京都千代田区外神田1-1-10
JR秋葉原駅、TX秋葉原駅電気街口より徒歩3分
東京メトロ日比谷線秋葉原駅3番出口徒歩3分

RF	スカイガーデン(予定)
8F	パーティースペース
7F	劇場系イベントフロア
6F	カラオケ
5F	カラオケ
4F	カラオケ
3F	アミューズメントバー
2F	コラボレーションレストラン
1F	ハニートーカフェ & ベーカリー

こちらも
注目!!

好評営業中!
パセラの
こだわり
タイアップ!!



仮面ライダー ザ ダイナー
豊島区西池袋1-21-9 パセラリゾーツ池袋本店4F
☎ 0120-025-296

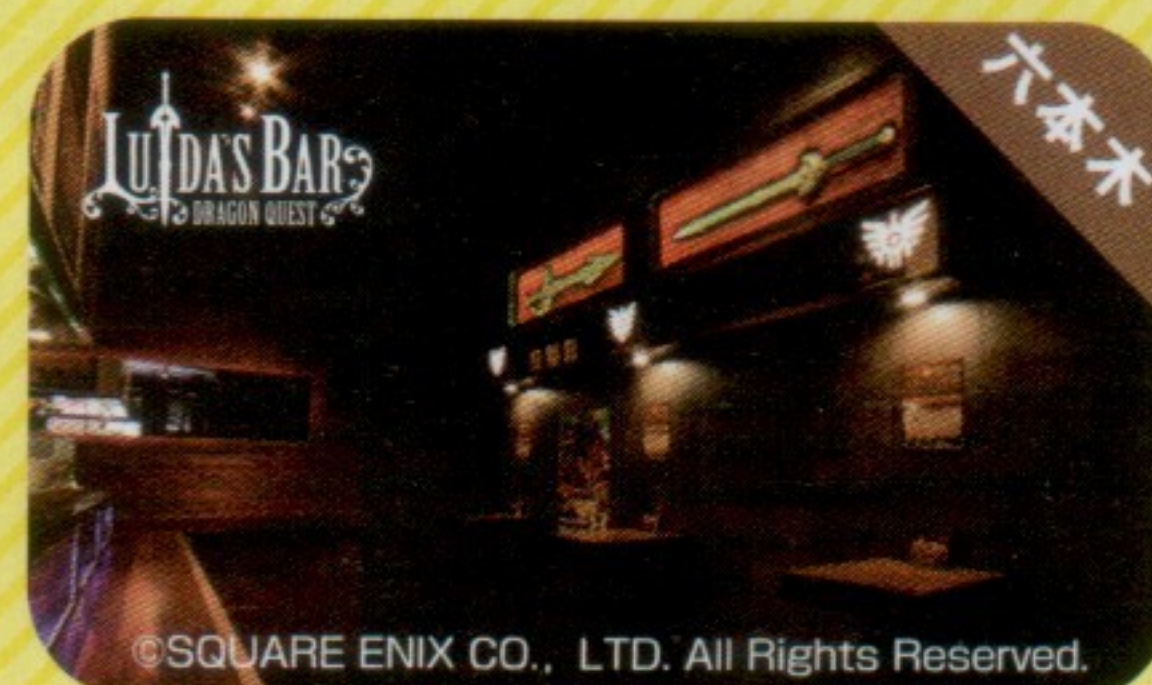

ルイダの酒場
港区六本木5-16-3 パセラリゾーツ六本木本店1F
☎ 0120-759-756



カプコンバー
新宿区歌舞伎町1-3-16 パセラリゾーツ新宿本店1F
☎ 0120-706-732



サンダーバードカフェ
千代田区神田神保町1-21-5 パセラリゾーツお茶の水店B1F
☎ 0120-923-335



アニソン歌うならパセラで決まり!!

PASELA月間アニソンカラオケランキング BEST 10 9月

- 曲名: マジLOVE1000% | 歌手名: ST☆RISH
- 曲名: 太陽曰く燃えよカオス | 歌手名: 後ろから這いより隊G
- 曲名: ライオン | 歌手名: 中島 愛&May'n

- 残酷な天使のテーゼ (高橋 Ver.) | 高橋 洋子
- オリオンをなぞる | UNISON SQUARE GARDEN
- コネクト | ClariS
- 君の神話 ~アクエリオン第二章 | AKINO with bless4
- 君の知らない物語 | supercell
- to the beginning | Kalafina
- オルフェ | 宮野 真守

※2012年7月にパセラ全店で歌われたカラオケ曲を、ユーザーからのリクエスト数+独自の集計ポイントで発表しております。

生き残れ。

B T O O O M !
爆殺遊戯の幕が上がる—

BTOOOM!

ブトゥーム



10月4日放送開始!

- TOKYO MX 10月4日より 毎週木曜 23:00~
- サンテレビ 10月5日より 毎週金曜 26:15~
- KBS京都 10月7日より 毎週日曜 24:00~
- テレビ愛知 10月7日より 毎週日曜 25:05~
- BS11 10月13日より 毎週土曜 27:00~
- AT-X 10月5日より 毎週金曜 22:30~
(リピート: 毎週日曜9:30~/毎週火曜28:30~/毎週木曜16:30~)
- ニコニコ動画 10月8日より 毎週月曜日 22:00~

Blu-ray&DVD 第1巻 11月21日発売!

Blu-rayはCD付き初回生産限定盤! <Blu-ray>VTZF-25 ¥7,350 (tax in) <DVD>VTBF-55 ¥6,090 (tax in)

- 【収録話数】第1話「start」第2話「血の女子校生」
- 【映像特典】ノンテロップOP&ED 【封入特典】エンドカードイラストポストカード2枚
- 【特典CD】「BTOOOM! OST1」(仮)

OPテーマ「No pain, No game」ナノ 10月10日発売

カップリング曲の異なるアニメVer.とナノVer.の2タイトルリリース!

- <アニメ Ver.> VTCL-35140 ¥1,100 (税込)
- 01. No pain, No game (作詞:ナノ 作曲・編曲:塚本けむ)
 - 02. エグジスト (作詞:ナノ 作曲・編曲:Powerless)
 - 03. No pain, No game (Instrumental)
 - 04. エグジスト (Instrumental)

- <ナノ Ver.> VTCL-35139 ¥1,100 (税込)
- 01. No pain, No game (作詞:ナノ 作曲・編曲:塚本けむ)
 - 02. Crossroad (作詞:ナノ 作曲・編曲:塚本けむ)
 - 03. No pain, No game (Instrumental)
 - 04. Crossroad (Instrumental)

EDテーマ「アオゾラ」May'n 10月11日 配信スタート!

[STAFF]
 ● 原作:井上淳哉 (『月刊コミック@パンチ』新潮社刊) ● 監督:渡邊こと乃 ● 脚本:黒田洋介 ● キャラクターデザイン:岸田隆宏
 ● OPテーマ:「No pain, No game」ナノ ● EDテーマ:「アオゾラ」May'n ● アニメーション制作:マッドハウス

[CAST]
 ● 坂本竜太:本郷奏多 ● ヒミコ:三森すずこ ● 平清:大川 透 ● 吉良康介:沢城みゆき ● 織田信隆:中村悠一

公式HP <http://www.btboom.com/> 公式twitter @BTOOOM_anime ©井上淳哉/新潮社・「BTOOOM!」製作委員会

MAON KUROSAKI

TVアニメ「ヨルムンガンド PERFECT ORDER」オープニングテーマ
UNDER / SHAFT

2012.10.17 ON SALE

初回限定盤 GNCA-0245/¥1,890 通常盤 GNCA-0246/¥1,260

初回限定盤特典 DVD封入「UNDER/SHAFT」PV/PV Making/SPOT Special ver.

黒崎真音が殺人事件の被害者に!? 謎解きキャンペーン実施!

詳しくは、商品封入のキャンペーン告知用紙をご覧ください。

MAON KUROSAKI LIVE 2012 FALL ~ 2ND ANNIVERSARY ~
10.14 <SUN> SHIBUYA-AX

黒崎真音公式HP <http://www.geneonuniversal.jp/rondorobe/music/maon/>

鉄道模型 初心者必見!

俺流!! 秋葉原

鉄道模型ショップ の歩き方



ルート
秋葉原駅→アソビットシ
ティ→ぼち→ポポンテッタ
→チヨダレール→Little
TGV→TRAINART→ワシ
ントンホテル

世界中に多くのファンを持つ鉄道。乗る、撮る、見る、時刻表など、その趣味の数は多岐にわたっている。それらの鉄道趣味の中から今回は鉄道模型にスポットを当てて行こうと思う。鉄道模型には、実物と寸分違わぬ姿で飾る不動型と実際の鉄道さながらに走らせることのできる可動型の2種類に大きく分けることができる。秋葉原には多くの鉄道関連ショップがあるが、それらのなかから可動型の模型の楽しみ方についてお伝えしていこう。

1 アソビットシティ

- 住所 千代田区外神田 1-15-18
- 電話 03-5298-3581
- 営業時間 10:00~21:00
- 定休日 年中無休



出発!

秋葉原でも屈指のジオラマ用品を取り揃えている同店は、走りに加えて情景にもこだわりたい人にオススメ!

2 ぼち秋葉原2号店

- 住所 千代田区外神田1-2-13 ラジオ会館2号館 1F
- 電話 03-6206-9477
- 営業時間 10:00~19:00
- 定休日 年中無休



中古鉄道模型専門店、車両本体はもちろんアクセサリ、関連商品も取り扱っている。

4 チヨダレールセンター

- 住所 千代田区外神田3-15-7 麻野ビル2F
- 電話 03-3253-6860
- 営業時間 平日/12:00~20:00 土日祝日/11:00~20:00
- 定休日 月曜日 (月曜日が祝日の場合は営業、翌火曜日をお休みとさせていただきます)

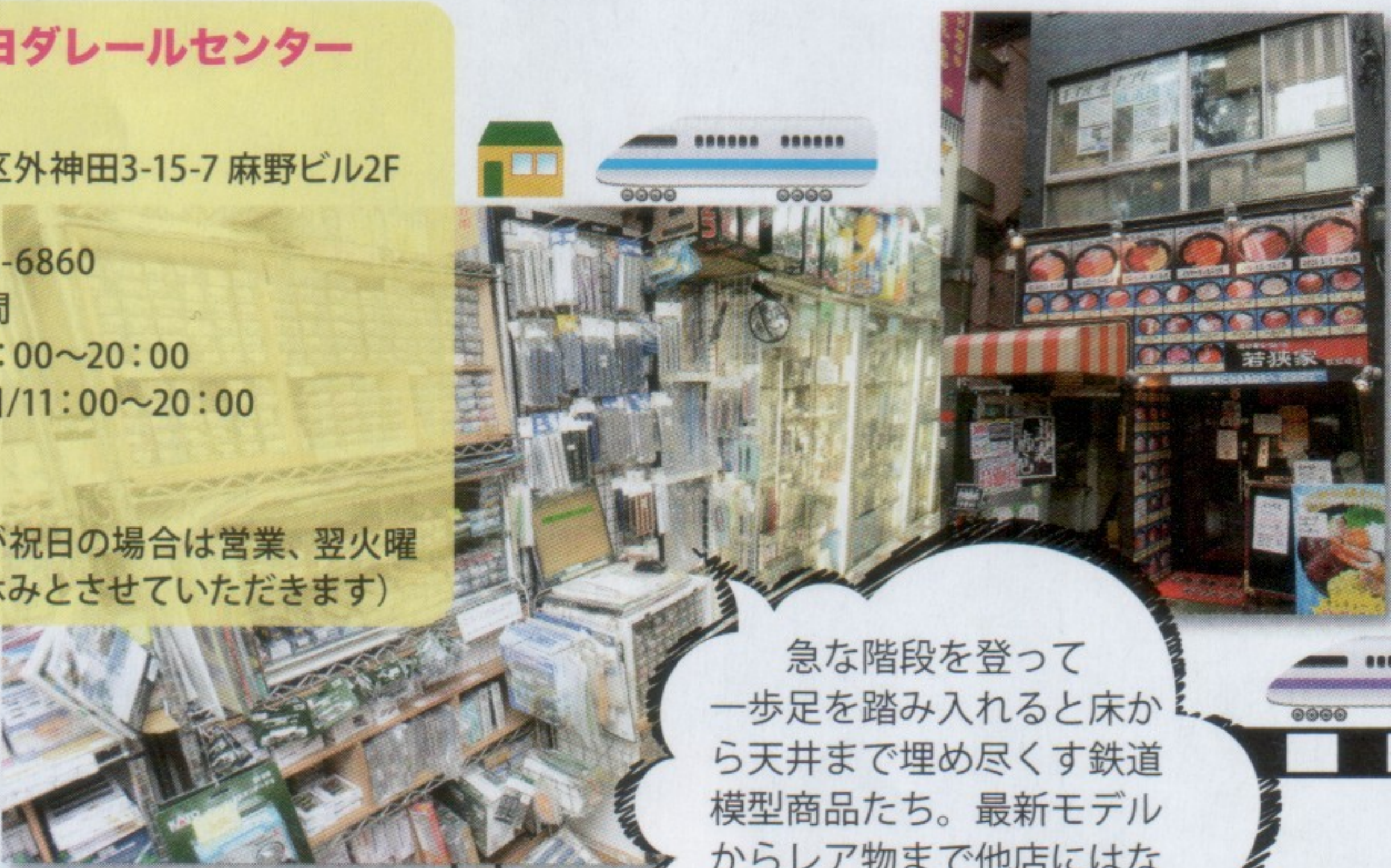

急な階段を登って一歩足を踏み入れると床から天井まで埋め尽くす鉄道模型商品たち。最新モデルからレア物まで他店にはない商品も多数。

3 ポポンテッタ 秋葉原店

- 住所 千代田区外神田3-3-3 Rail Way BLD
- 電話 03-5297-5530
- 営業時間 平日/12:00~20:30 土日祝/11:00~20:00
- 定休日 毎月第3水曜日



1階から3階まで3フロアすべてが鉄道関連商品という総合ショップ。書籍やグッズも取り扱っている。

5 鉄道居酒屋 LittleTGV

- 住所 千代田区外神田3-10-5 イサミヤ第3ビル4F
- 電話 03-3255-5223
- 営業時間 月~金/18:00~23:00 土日祝/12:00~23:00 (ランチタイム 12:00~16:00)



買い物に疲れたら乗車気分美味しいごはんや飲み物で休憩できる鉄道居酒屋。店内には往年の鉄道グッズなども展示されている。

6 TRAINIART (トレニアート)

- 住所 千代田区外神田1-17-6 アトレ秋葉原1 2F
- 電話 03-5289-3832
- 営業時間 10:00~21:00 アトレ秋葉原1に準ずる



大人から子供まで鉄道を楽しむをコンセプトに世界中の鉄道グッズやオリジナルアイテムなどを取り扱い。鉄ちゃんへのプレゼントはここで決まり!

7 秋葉原 ワシントンホテル

- 住所 千代田区神田佐久間町1-8-3
- 電話 03-3255-3311

到着!!

家に帰るまで待てない、自宅でジオラマは組めずに涙を流して運行している人、そんな人はここ、JR秋葉原駅を見下ろす鉄道ルーム「クハネ1304」へ

買い物を済ませたら、ホテルに泊まって出発進行!!

外神田エリアを回って、お気に入りの愛車を手に入れたら、早速走らせたい。そんな願いがかなってしまうのは、秋葉原ならではの! まもなくスカイツリーも登場予定!!

PC・パーツ・オーディオ MAP

パソコンやパーツ、電気機器を取り扱う優良ショップをご紹介します！
ふらっと気軽に立ち寄れるお店からマニアックなショップまで、選りすぐりの店舗を紹介。パソコンを新調する人も、カスタマイズしたい人も、秋葉原に来たらお店に立ち寄ってみて下さい。思わぬ掘り出し物が見つかるかも！

- 駐車場
- バイク駐輪場
- 自転車駐輪場
- ホテル
- 喫煙所
- トイレ
- ロッカー
- Wi-Fiポイント
- 公衆電話



携帯ゲーム機は見た目も肝心 **和柄アクセで差をつけよう!**

PS Vita用/PSP用/3DSLL用/DS用 各種ゲーム機用

シリコンカバー クリアカバー ポーチ 装飾シート 他

多数ご用意しております!

模型やフィギュアを **iPhoneで撮影しよう!**

撮影に使えるiPhone/スマートフォングッズが勢ぞろい!

鉄道模型を、パシャリ

フィギュアを、パシャリ

動きながらの撮影にはコレ! **ワイドに撮影するならコレ!**

iPhone5用アクセサリー 続々入荷中 iPhone4S/4/3GS用アクセサリーも品ぞろえ豊富!

MAP P22 A-2 **SPEC direct store**
http://spec-direct.jp Wi-Fi Free

東京都千代田区神田須田町1-5 ディアモンドビル1F <営業時間: 11:00~19:00 (日・祝休み)>
JR「秋葉原駅」より徒歩5分/東京メトロ「淡路町駅」より徒歩5分 TEL.03-5256-2253

@SPEC_COMPUTER @SPECdirectstore
speccomputer

*「iPhone」は、米国及び他の国々で登録されたApple Inc.の商標または登録商標です。
*「PS Vita」「PSP」は、株式会社ソニーコンピュータエンタテインメントの商標または登録商標です。
*「3DSLL」「DS」は、任天堂株式会社の商標または登録商標です。



トリプルドラゴン略して

<http://www.dra-g.jp>

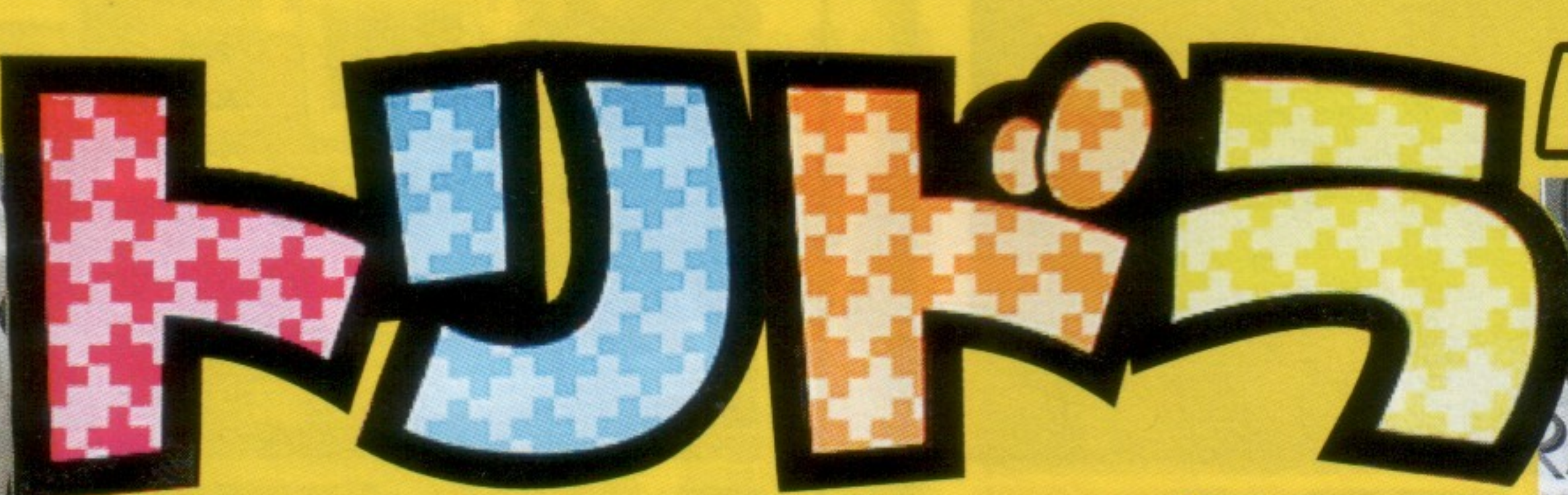

人気のタブレット端末や中古パソコンを豊富な品揃えでご用意!!ヘッドフォンやスピーカーといったオーディオ機器も取り扱っております。ここでならiPhoneパーツなど、他ではなかなか手に入らない掘り出しものもゲットできちゃいます!!パソコンの修理・ご相談承ります!

ラジ館持参で
お得!!



オーディオ機器も!

タブレット端末も!

PC・パーツ・オーディオ

パソコンやパーツ、電気機器を取り扱う優良ショップをご紹介します!
ふらっと気軽に立ち寄れるお店からマニアックなショップまで、選りすぐりの店舗を掲載。パソコンを新調する人も、カスタマイズしたい人も、秋葉原に来たらお店に立ち寄ってみて下さい。
思わぬ掘り出し物が見つかるかも!?

ラジ館持参で
お得!!

MAP→P23/B-5



イーハンズ

スマホ関連グッズの販売から
電子機器修理まで

スマートフォン関連商品をメインに取り扱うお店。カラフルなカバーやかわいいスマホピアスなどの小物の他に、自分で修理する方、カスタマイズしたい方向けにパーツの販売も行っている。スマホグッズの販売の他に、PSPなどの電子機器の修理も請け負ってくれる。買い物ついでに直してもらおうのもオススメ。

電子機器修理・パーツ販売

TEL:03-6206-4221

住所:千代田区外神田4-4-9 定貞ビル3F
営業時間:平日/10:30~18:00
土/11:00~16:00
URL:<http://www.e-handsjp.com/>

ラジ館PRESSでレポート掲載中!

MAP→P23/A-4



アキバ ガレージ

ディープな秋葉原の
デジタルアイテムが満載!

防犯スプレーや防犯カメラ、防刃ベストといった防犯アイテムを中心に販売。特にスタンガンに力を入れており、品揃えが豊富。他にもデジタルチューナーや画像安定装置なども販売しており、購入した防犯カメラやセンサーの取付工事も受付中。AKIBAカルチャーZONE裏通りを御茶ノ水方向に進んだ“うにSTUDIO”の看板が目印のビルの4階にあります。

PC周辺アクセサリ

TEL:03-5207-9910

住所:千代田区外神田1-5-7宝ビル401号
営業時間:11:00~20:00
定休日:年中無休
URL:<http://www.akiba-garage.com/>

MAP→P22/B-3



インパルス

視聴もできる信頼の
オーディオ機器専門店

カーオーディオやホームオーディオ商品を取り扱うオーディオ機器専門店。アンプやスピーカー、真空管アンプ、パソコン用のUSBオーディオインターフェイスなど、入門用の機器からマニアも唸る高級機器まであらゆるオーディオアイテムを取り揃えています。品質にこだわったインパルス高音質オリジナルスピーカーも試聴できます。

オーディオ

TEL:03-3255-9781

住所:千代田区外神田1-15-4
ラジオ会館1号館B1F
営業時間:平日、土曜/10:30~19:30
日祝日/10:00~19:00 定休日:木曜日

ラジ館持参で
お得!!

MAP→P22/B-3



マウス コンピューター

秋葉原ダイレクトショップ
安くて高性能ゲームPCを
買うならここ!

安くて高性能なPCが自慢のマウスコンピューターが運営するダイレクトショップ。PCをカスタマイズできるBTOの元祖であり、相談にも気軽に乗ってもらえる。特に人気なのはゲームに特化したG-Tune。オンラインゲームやPCゲームデビューしたい方、こちらで相談してみれば?店員さんが丁寧に教えてくれますよ!!

パソコン

TEL:03-5209-3474

住所:千代田区外神田1-2-4
営業時間:月~金/11:00~20:00
土日祝/10:00~19:00
定休日:年末年始を除き無休
URL:<http://www2.mouse-jp.co.jp/ds/akiba.asp>

MAP→P22/C-2



パレックス

PC関連グッズを
激安特価100円から販売中!!

セガ秋葉原さんがある方の電気街口を出て直進、じゃんぱらD-styleさんが入口にあるニュー秋葉原センターの1F奥に店をかまえるパソコン・AV機器ショップ。PCや関連グッズを激安特価で販売中!種類も豊富に取り揃えております。その他にもMDコンボやビデオデッキなど他ではなかなか手に入らないレア商品も多数取り扱っており、ここにくれば探していた商品が見つかるかも!?

パソコン・AV機器

TEL:03-5294-3232

住所:千代田区外神田1丁目16-10 ニュー秋葉原センター1F
営業時間:11:30~19:00 定休日:年末年始
URL:<http://www.alivehp.com/>



女性スタッフもおりますので、女性の方も気軽に立ち寄りください!



ノートPC 23,800円~/デスクトップPC 24,800円~/ポータブルDVDプレイヤー 4,980円~/ワンセグテレビ(7インチ)6,980円~/とアキバ最安価格!?
その他にもビデオDVDデッキ 22,800円/MDコンボ 21,800円と掘り出し物も多数!

ラジ館PRESSでレポート掲載中!

MAP→P23/D-4



オーディオもてぎ

持ち込み音源によるリスニングは、大歓迎!

店内に並ぶ真空管アンプは、手頃な価格で良い音を求め、突き詰めた結果によるもの。真空管アンプ、スピーカーと言った製品に加えて、デットストックの補修パーツやアクセサリー類も。

さらに、なかなか手に入らない貴重なウエスタンケーブルも入荷。数に限りがあるので、この機会をお見逃しなく!

オーディオ

TEL:050-1585-2220

住所:千代田区神田鎌堀町3 竹内ビル1F
営業時間:11:00~19:00
定休日:火曜

MAP→P22/B-2



Le Tabou

セレクトターがいる音楽系ショップ

肉の万世のすぐ近く、神田川沿いにあるオーディオショップ。ハード・ソフトを問わず、音楽に関わる商品を幅広く取り扱っている。CDはセレクトターが選んだものをチョイス。セレクトターの中にはなんと坂本龍一の名前も。多くのアーティストが使用しているスピーカー、musikelectronic geithainを扱っており、店頭では試聴も可能。毎週水曜日は音楽系のワークショップを開催中。

オーディオ

TEL:03-6206-4322

住所:千代田区神田須田町2-23-9大和ビル1F
営業時間:11:00~21:30
定休日:水曜日
URL:<http://www.letabou.jp/>

MAP→P23/A-4



オリオスペック

冷却・静音性に特化したパソコンをお探しなら

昌平橋通りにあるココスの裏に店を構えるPCショップ。冷却・静音性にこだわったオリジナルパソコンは、オーバークロックにも対応可能なものも。PC・PCパーツの他、ネットワークオーディオ関連商品にも力を入れており、特にNASは人気商品。エントリーモデルからハイエンドクラスまで揃う豊富な品ぞろえは一見の価値アリ。

PC・パーツ

TEL:03-3526-5777

住所:千代田区外神田2-3-6成田ビル2F
営業時間:11:00~20:00
定休日:日・祝

MAP→P23/A-4



トリプルドラゴン

ラジ館持参で
お得!!

中古パソコンを激安価格で!!

黄色い看板が目印のPCショップ。中古パソコンを激安価格で販売中。種類も豊富にご用意しておりますので、パソコンをお探しの方、ぜひ一度お立ち寄りください!他にも音質にこだわったヘッドフォンやスピーカーといったオーディオ機器も取り扱っております。パソコンの修理も承っておりますので、お気軽にご相談ください。IT・インターネットに詳しいスタッフが丁寧に対応いたします!!

PC・PCパーツ

TEL:03-3253-8883

住所:千代田区外神田1-8-6渡辺ビル1F
営業時間:11:00~19:00
定休日:年中無休
URL:<http://www.dra-g.jp>

MAP→P22/B-3



オリンピックや首脳会議といった世界的な大舞台でも使用されているBELDENなど50種類以上のオーディオケーブルが10cm単位から購入可能。もちろんそれらのケーブルに使用するコネクタ類も現役の規格はもちろん、入手困難な規格のものも並んでいる。



LED照明関連商品を中心に取り扱う2階。商品の種類や在庫を豊富に揃えている。



マイクを中心に展開する3階。2.4GHz帯を使った、より高音質な音源を送信可能になったデジタルワイヤレスマイクなど、注目の商品も多数展示している。



TOMOCA

初心者からプロまで幅広いニーズに答える専門店

国内外の業務用音響機器・放送機器を中心に、映像機器や照明機器なども手がける音響・映像のプロ御用達の専門店。移転に伴い2フロア体制へと生まれ変わり、2階ではカナレやベルデンといったプロの現場でも使われているオーディオケーブルやコネクタ類とミキサーといった放送機器に、近年人気急上昇中のLED関連商品を中心に展開。3階では、多種多様なマイクを中心としたフロア。

オーディオ

TEL:03-3253-6524

住所:千代田区外神田1-2-13
ラジ会館2号館 2・3F
営業時間:10:00~19:20
定休日:年中無休(年末年始は除く)
URL:<http://www.tomoca.co.jp/>



YAMAHAやMACKIEといったプロも愛用するブランドからリーズナブルな価格で人気のBEHRINGERなどミキサーや音響システム周りの機材も豊富に取り揃えている。



店内には、LED PARライトや蛍光灯型LED、電球型LEDなどが、ずらりと並ぶ。

アキハバラ カルチャー MAP

ほかの街ではなかなか見られないアキバならではのユニークなショップを紹介。秋葉原散策に疲れたら、メイド喫茶やマッサージ屋で癒されてみては？また、終電を逃してしまった場合は、バーやマンガ喫茶で夜を明かすのもヨシ!!夜の秋葉原は昼間とはガラッと雰囲気が変わるので、一度は体験してほしい!

- 🅑 駐車場
- 🚗 バイク駐輪場
- 🚲 自転車駐輪場
- 🏨 ホテル
- 🚬 喫煙所
- 🚻 トイレ
- 📦 ロッカー
- 📶 Wi-Fiポイント
- ☎ 公衆電話



AKIBAカルチャーズZONE
5F ●グッドスマイル&カラオケの鉄人カフェ
3F ●TRIO
●No More Tears

ラジオ会館 2号館
ラジオ会館 2号館
ラジオ会館 2号館

もみねこ
もみねこ
もみねこ

秋葉原 ラジオ会館 (観音堂)
秋葉原 ラジオ会館 (観音堂)

ザ・グランヴァニア
ザ・グランヴァニア

秋葉原男装ガイド Re.sty
秋葉原男装ガイド Re.sty

秋葉原男装ガイド Re.sty(2F)
秋葉原男装ガイド Re.sty(2F)

アキバトリム
アキバトリム

ファミリーマート
ファミリーマート

びなふぉあ1号店
びなふぉあ1号店

ピッグ秋葉原駅前店
ピッグ秋葉原駅前店

リラックススクエア
リラックススクエア

DRESS AKIBA HALL
DRESS AKIBA HALL

Popopure is a usual maid cafe. The maid cafe most famous for the world. English speaker maids are available!
世界で一番有名なメイド喫茶カフェ
"カフェとアニメ"のコラボ空間で
ご主人様・お嬢様のお帰りを
心よりお待ちしております♪

ぽぽぷれ
ぽぽぷれ



ご主人様・お嬢様
おかえりなさいませ!
Here is housemaid cafe of the topic.
Welcome!
어서 오십시오
欢迎光临
Willkommen
Bem-vindo
Benvenuto
Bienvenida
Accueil

★必見! 名物ケチャップダンスが見れます ★おまじないも 萌えもえ やっていただきます!
★アフレコ(声優)にチャレンジ! メイドさんやお友達とショートアニメーションのアフレコ体験!!
★アニメ風似顔絵 あなたの似顔絵イラストお描き致します♪ 清潔・衛生的 そして広さも No.1 です!

Backstreet Boys がやって来た! プロモーションビデオがぽぽぷれで撮影されました!
記念のテーブル・イスでお飲物やお食事をお楽しみいただけます。
Location site of promotional video. You can enjoy meal at the same table the backstreet boys used before.
シンガポールで行なわれた APEC 首脳・閣僚会議において、日本の新しい文化としてぽぽぷれが広く海外に紹介されました。
♪ メイドさん、アニメーター・イラストレーター [アルバイト][正社員]募集中!
★メイド達との記念撮影もあります 萌えもえ
★メイド服のレンタルサービス有ります(¥1,000円~)

本格的な
新しいスタイルの
メイドカフェ!
New style maid cafe
No entrance fee required

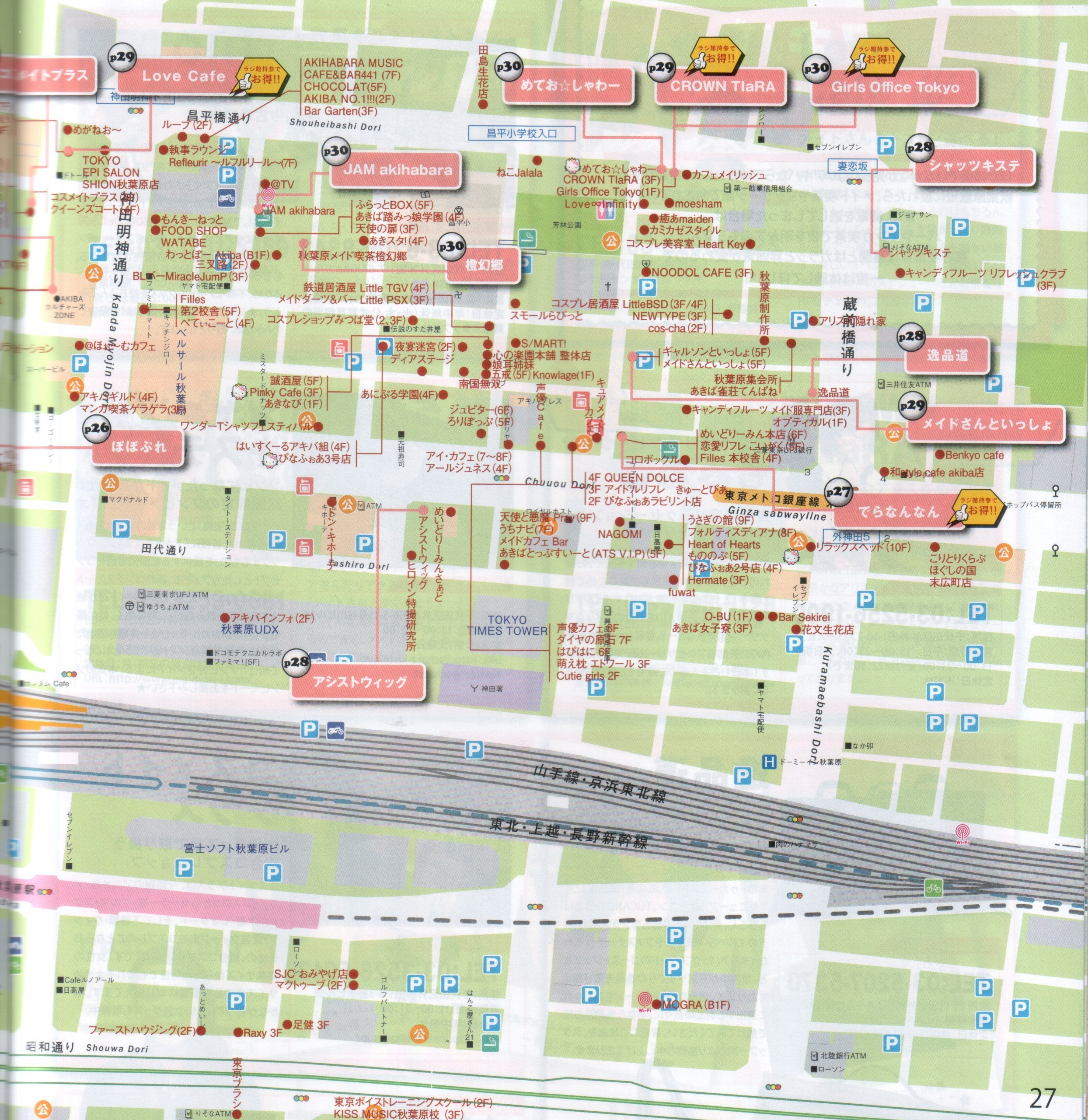

日本初! AKB・SKE公式生写真販売専門店 MAP:P27-B-5

スガガ・乃木坂・HKTも販売中!!
でらなんなん 秋葉原店
 ラジ館持参で
お得!!

TEL:03-6206-4808 住所:千代田区外神田3-16-17 住吉ビル8F
 営業時間:平日/12:00~21:00、土日祝/10:00~21:00 Twitter:@deranan2
 中央通り沿いの博多風龍の路地、1Fにじゃんばら5号店がある住吉ビルの8Fに店を構えるアイドル公式生写真やペンライト・サイリウムの専門店です。SKE48・NMB48の取り扱いが秋葉原最大級!もちろんAKB48や乃木坂48、SUPER☆GIRLSなどもありますよ!他にも、ルミカライト大閃光、精円ウルトラシリーズのセットを超特価で販売中!大量購入の際にはぜひご利用ください!

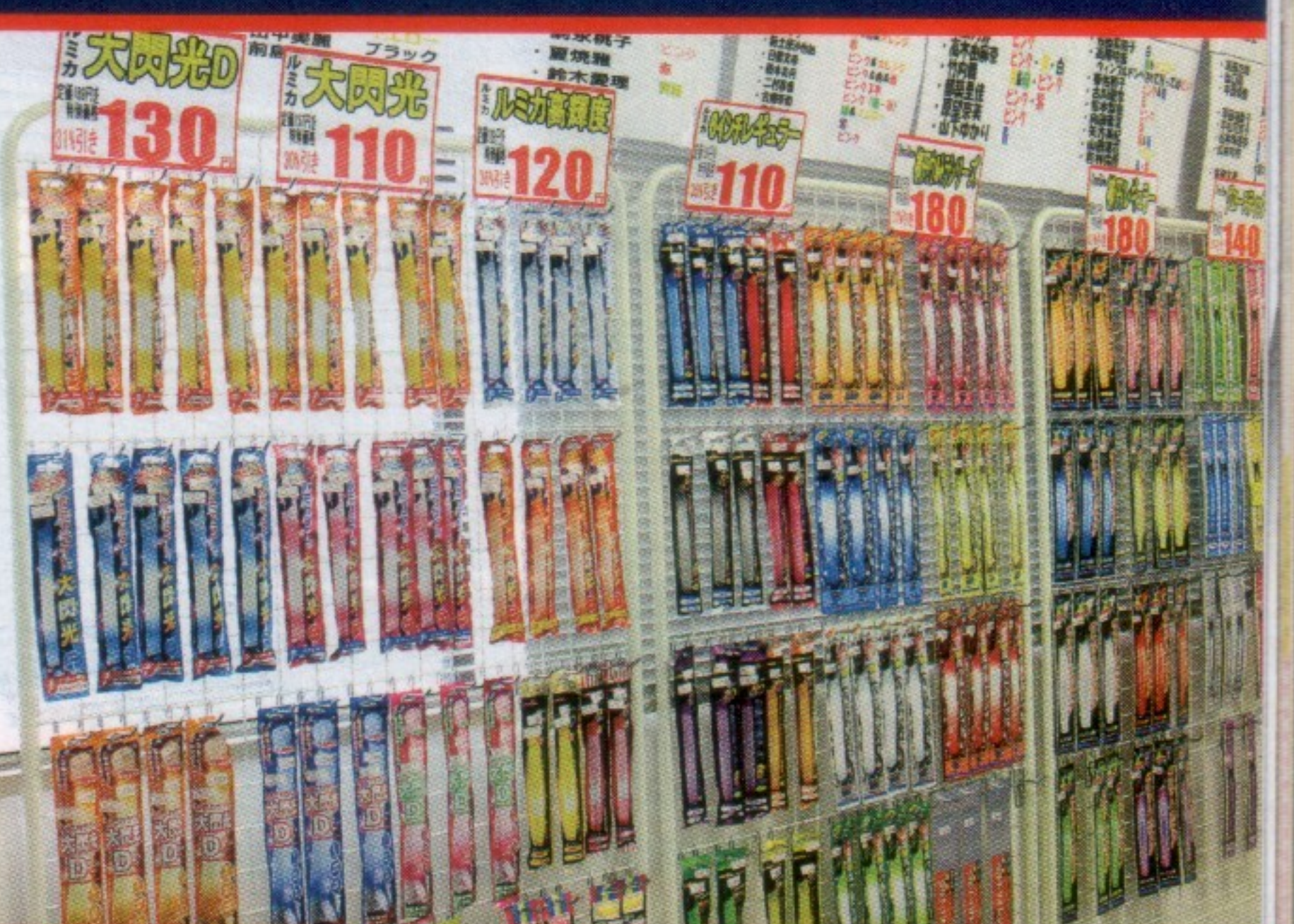

サイリウム・ペンライトの品揃え日本一!!!

アキバカルチャー

ほかの街ではなかなか見られないアキバならではのショップを紹介する。秋葉原散策に疲れたら、メイド喫茶やマッサージ屋で癒されてみては？

また、終電を逃してしまった場合は、
バーやマンガ喫茶で夜を明かすのもヨシ!!
夜の秋葉原は昼間とはガラッと雰囲気が変わるので、
一度は体験してほしい!

MAP→P27/B-4



TRIO

お宝がきっと見つかる
中古専門店

AKIBAカルチャーズZONEの3階にある、JPOP、アイドル関連グッズの中古専門店。見やすさにこだわってレイアウトされたキレイな店内には、AKB48をはじめ、新生アイドルユニットをイチ推して展開中! その他にもジャニーズ系グッズやアニメ・ゲーム系のポスター、パンフレットなどの商品も多数販売されている。もちろん、店頭での買い取りにも対応しているため、不要なアイドルグッズを持ち込んでみよう。★ジャニーズ系の買い取りは《中野店のみのみ》の買い取りとなります。

フィギュア・雑貨

TEL:03-6206-8343

住所:千代田区外神田1-7-6AKIBAカルチャーズZONE3F

営業時間:11:00~20:30※買取受付は20:00まで
定休日:年中無休(水・木 公式写真担当の買取スタッフが休み)

MAP→P26/B-3



メイドマッサージ

TEL:03-5256-1900

住所:千代田区外神田1-10-2スペースK
営業時間:平日/15:00~23:00、土日祝/
13:00~23:00(受付は22:30まで)
定休日:不定休

ラジ館持参で
お得!!

アキバ式リラクゼーション もみねこ

完全個室リラクゼーションと
天然石アクセサリ

のんびりリラックスできる完全個室で、お疲れのご主人様をメイドさんが真心こめて癒します!人気の本格的漢方アロマオイルトリートメントから、お急ぎの方向向けのクイックマッサージまでメニューも豊富!メイドさん手作りの天然石アクセサリも販売しております!本日もご主人様のご帰宅を心よりお待ちしております!

ラジ館PRESSでレポート掲載中!

MAP→P27/B-6



メイドカフェ

住所:千代田区外神田6-5-11長谷川ビル1F
営業時間:12:00~22:00
定休日:第1火曜日
URL:<http://schatz-kiste.net/>
Twitter:@schatz1

シャツ キステ

ゾンビになったメイドがお給仕!
期間限定のゾンビメイドカフェ

ドイツ語で『宝箱』という意味のシャツキステは、訪れた皆様に『ドキドキするもの、ワクワクするもの』を提供する私設図書館をコンセプトとしたカフェです。黒のロングスカートと白いエプロン...クラシカルなメイド達が給仕する紅茶を飲みながら、時に熱く、時に賑やかに『オタクカルチャー』を体験していただけます。★10月はメイドが『ゾンビ』になって給仕?!ゾンビ好きメイドによる、本気のゾンビモードをお楽しみ下さい★

MAP→P27/B-6



服飾雑貨

TEL:03-5207-5370

住所:千代田区外神田3-8-9昌徳ビル1F
営業時間:10:30~19:00
定休日:月曜日(祝日を除く)

逸品道

あのトゥカーノストアが
リニューアルオープン!!

あのトゥカーノストアが、この秋「逸品道」としてリニューアルオープン。TUCANOの商品はもちろん、舟形トートで有名なフランスブランドのエルベジャブリエやファスナーで作られたイタリアバッグブランドのゴーストジップなど、世界中から選りすぐりの逸品を取り揃えております。様々なライフシーンをおしゃれに演出する商品の数々に、あなたも是非お店で触れてみてください。皆様のご来店を、スタッフ一同心よりお待ちしております。



MAP→P27/A-4



コスプレ衣装・グッズ

TEL:03-3526-5013

住所:千代田区外神田1-8-3野水ビル5F
営業時間:11:00~21:00
定休日:年中無休
URL:<http://www.cosplus.jp/>

コス メイト プラス

女装グッズまで取り扱う
総合コスプレショップ

コスメイトプラスは、今話題のアニメ系・メイド・ゴスロリからセーラー服・ブルマ・スクール水着・レオタード、そして下着類・ウィッグ・女装ウィッグまでコスプレのことならお任せの、総合コスプレショップです。女性の標準サイズから大柄男性でも着れる大きめサイズまで品数豊富に取り揃えています。なかなか売っていない女装グッズも取扱中。

ラジ館PRESSでレポート掲載中!

MAP→P27/B-5



コスプレ

TEL:03-6206-9128

住所:千代田区外神田4-4-2レトロゲーム
キャンプ内2F
営業時間:11:30~20:00 定休日:年中無休
URL:<http://akiba.anihiro.jp/>
Twitter @assistwig_akiba

アシスト ウィッグ

コスプレするなら
アシストウィッグ!

コスプレするならアシストウィッグ! 試着・相談が気軽にできるアットホームなお店で、豊富なスタイル、100色以上あるカラーの中から現役コスプレイヤーのスタッフが一緒にお選びします。ウィッグだけでなく靴や小物も充実! コスプレに興味のある方は是非一度遊びに来て下さい☆レトロゲームキャンプ奥の階段上がって2Fです!!

ラジ館PRESSでレポート掲載中!

MAP→P26/B-3



欧風ギルドレストラン ザ・グランヴァニア

駅から45秒!
料理が自慢のメイドカフェ

秋葉原駅電気街口から徒歩45秒!! ゆったりとした店内のメイドカフェです。お手頃価格の料理はどれもこだわりの逸品で、思わず通いたくなるほどの美味しさ。夜は酒場タイムとなっており、常時20~30種類の欧州ビールを取り扱っています。夜限定メニューの特製ローストビーフはメイドさん自らが切り分けてくれる大人気メニュー。

メイドカフェ

TEL:03-3251-5359

住所:千代田区外神田1-14-3電波会館2F
営業時間:12:00~23:00
(金・土は翌日5:00まで)
定休日:年中無休

MAP→P27/A-4



Love Cafe

ラジ館持参で
お得!!

メイドさんとトコトン遊べる!

5Fに撮影スタジオ、6Fにカフェ、7Fに遊戯ルームを備えたメイドカフェ。ここに来ればメイドさんに給仕してもらえるのももちろん、お気に入りのメイドさんを撮影したり遊戯ルームで一緒に遊ぶこともできちゃいます! 楽しいイベントを定期的で開催しています。イベントのスケジュールなどの情報はHPをチェックしてください!

メイドカフェ

TEL:03-5298-2525

住所:千代田区外神田1-6-7
秋葉原センタービル5~7F
営業時間:平日/15:00~23:00
土日/11:30~23:00 定休日:月曜日
URL:http://love-cafe.info/

MAP→P27/B-5



メイドさんと いっしょ

アキバの街をメイドさんが
エスコート!

可愛いメイドさんと、お友達感覚で秋葉原の街を一緒に散歩したり、秋葉原の街を案内してもらったり、一緒に食事やカラオケで遊んだりするのがメイドさんと一緒。「メイドさんと歩くのはちょっと恥ずかしい」そんな人には私服姿でのお散歩もできるので安心。メイドさんとの楽しい1日を過ごしてくださいね!

メイド

TEL:03-3253-0681

住所:千代田区外神田3-8-17渡辺ビル5F
営業時間:火~金12:00~23:00(最終受付21:00)、土日祝11:00~23:00(最終受付21:00)
定休日:月(祝日の場合は翌営業日)
URL:http://www.maidsan-i.com/

MAP→P27/A-5



CROWN TiARA

ラジ館持参で
お得!!

お城に住むアリスがもてなす
Cafe&Bar

お帰りなさいませ。ご主人様、お嬢様。ここは秋葉原に突如現れた不思議の国のお城『CROWN TiARA』。幻想的な世界の中で、個性豊かなアリスメイドたちが、白うさぎに選ばれたご主人様、お嬢様をおもてないたします。アリスメイドたちとのコミュニケーションを楽しみながら、素敵なひと時をお過ごしください。城内は全席喫煙可能となっております。

メイドカフェ

TEL:03-5298-6128

住所:千代田区外神田3-6-1丸山ビル3F
営業時間:月~木/17:00~23:00、
金/17:00~翌5:00、土/12:00~翌5:00、
日/12:00~23:00(祝前日は翌5:00)
定休日:年中無休 Twitter:@CrownTiara_tw

AKIBA Girls Coll



中川

「マウスコンピューター 秋葉原ダイレクトショップ」所属
パソコンをお探しの方、お任せください☆



ほまれ

「メイドさんといっしょ」所属
特技はニヤースのモノマネですwww



めめ

「欧風ギルドレストラン ザ・グランヴァニア」所属
一緒にダーツしましょう♡



もも

「アトリエ・ジェム・ジニー」所属
なんでもデコデコします^^★



ゆほ

「めてお☆しゃわー」所属
なめこなめこなめこなめk(ry

AKIBA Girls Collection

秋葉原で見つけた可愛い子♡

MAP→P27/A-5



めてお☆ しゃわ〜

流星群みたいにキラキラした
素敵な時間が過ごせる場所☆ミ

色々な意味でガチなコスプレイヤーさん達が接客してくれるカフェ&バー! キャラの濃いキャスト達と一緒に楽しい時間を過ごしましょう☆ココアやミルクビスなどの豊富なドリンクメニューと、キャストの気まぐれTKG定食などのオリジナルフードメニューはどれも絶品!(ただし作るキャストによる^q^)カオスなイベントも開催しています! みなさまのご来星、心よりお待ちしております☆ミ

メイドカフェ

TEL:03-5577-5675

住所:千代田区外神田3-6-1丸山ビル1F
営業時間:月~木/13:00~24:00、金・祝前/13:00~29:00、土/11:00~29:00、日祝/11:00~24:00 定休日:不定休
URL:www.meteoshower.com
Twitter:@InfoMeteoshower

ラジ館PRESSでレポート掲載中!

MAP→P26/C-2



秋葉原男装ガイド Re.sty

イケメンキャストと
東京観光しませんか?

イケメン男装キャストと東京ガイドを楽しみませんか? お嬢様の休息場として7月にオープンしたRe.sty。秋葉原はもちろん、東京等の首都圏を案内してくれます! サイトでキャストのスケジュール確認や予約が出来るのも便利☆キャストの詳細は各ブログをチェックしてね! 急な予約もOKですが、気になるキャストは事前予約が◎2人以上でのお申込み出来ますよ!

男装系

TEL:03-3253-0035

住所:千代田区神田須田町2-15-3 215ビル201号室
営業時間:平日12:00~23:00/土日祝日11:00~23:00
定休日:月曜日(月曜が祝日の場合、翌平日)
URL:http://www.redia-us.info/

MAP→P27/A-4



秋葉原メイド喫茶 橙幻郷

美味しい紅茶が自慢の
レトロ系メイド喫茶

落ちついたレトロな雰囲気の中で楽しむ、20種類を超える紅茶の数々の香ばしいフレーバー。

毎週月曜日はポイント2倍!

ドリンク付きのランチは800円〜で平日17時迄、休日15時迄になります。

毎週水曜日はレディースデーにつき、お嬢様はサービススイーツをプレゼント♡ご帰宅お待ちしております。

メイドカフェ

TEL:03-6206-9139

住所:千代田区外神田3丁目2-7石塚ビル1F
営業時間:12:00~23:00
定休日:不定休
Twitter:@tgk_maid

MAP→P27/A-4



JAM Akihabara

フェアリーたちと美味しいお飲物と
お料理を楽しみませんか

ビルの地下1階にある落ち着いたムードのJAM Akihabara。個性豊かなフェアリーたちが美味しいお飲物とお料理をご用意してご主人様方をお待ちしております。

お席代・チャージ料は頂いておりません。フードメニューは50種類以上。禁煙席・喫煙席と別れており、無線LANもご自由にお使い頂けます。

メイドカフェ

TEL:03-3253-1855

住所:千代田区外神田3-2-13山口ビルB1F
営業時間:11:30~23:00
定休日:年中無休
Twitter:jam_akihabara

MAP→P27/A-5



Girls Office Tokyo

個性豊かなOLたち。
その正体はアイドル!

コンセプトカフェでは珍しいOLをコンセプトにした新感覚メイドカフェ☆芸能プロダクション直営店なので、グラビアで活躍中のアイドルやネットで話題のあの娘に会えちゃうかも!! お喋りがメインのカフェなのでお客様を退屈させません! 店内は喫煙OK、フードやドリンクも充実です? 毎月イベント沢山の、いつでも楽しい!!

メイドカフェ

TEL:03-3255-5007

住所:千代田区外神田3-6-17
フェニックスビル1F
営業時間:13:00~23:00

ラジ館持参で
お得!!



大人気だったランチ営業がついに復活しました!! (ランチタイムはドリンク付き600円〜。なんとコーヒーは10種類から選べます♪) 焼きカレーやパスタなど多数のメニューをご用意しています。フェアリーに囲まれて、心もお腹も大満足のランチタイムを楽しみませんか?

ラジ館PRESSでレポート掲載中!

30

アイドルヲタク渡辺まありの まありのここだけの話!!



はじめまして! これからラジ館のコラムを書かせて頂くことになりました。麻布十番生まれのヘビメタアイドルユニット、アリス十番の貧血担当まありこと渡辺まありです!

今回コラムを書かせて頂くのがなぜ私なのかと言いますと、アリス十番のアイドルヲタクだからです!

今回は、私がアイドルを好きになったきっかけをみなさんにお話ししようと思います。

私が初めてアイドルのライブというものに行ったのは、ドン・キホーテ秋葉原店8階にあるAKB劇場が初めてでした。

今から5年程前でした。今のようにライブはメール抽選ではなく、並べば入れた時代でした。周りを見渡しても、女性のフ

アンの方は全くいませんでした。私は女性席のチケットを確保しました。その頃はまだチームBというものもない、最初の頃だったと思います。

初めて入った公演は、チームKの脳内パラダイス公演でした。チームKは、大島優子さん、河西智美さん目当てで行きました。ライブは、開演前のアナウンスから大盛り上がりですごくドキドキしました。

ライブが始まり初めてアイドルというものを目にし、とてつもなく感動したのを覚えています。なんだか幻みたいに感じました。テレビや雑誌で見ていたメンバーを、こんなに間近で観れるなんてとても感動しました。

ライブ中は、コールというものがありました。見に来ているファンの方が曲に合わせて「あー! よっしゃいくぞ! タイガー、ファイヤー、サイバー、ファイバー、ダイバー、パイパー、ジャージャー」とコールをしていました。みんな揃って叫んでいてびっくりしました。このコールをMIXと言います。今ではよく聞きますが、5年前は、学校で知ってるのは私だけだったと思います(笑)



劇場にいる時間は夢みたいで、それから何度も1人でも友達とも遊びに行きました。最終的にはチームBにハマリ、柏木由紀ちゃんを応援していました。ライブの後はハイタッチ会があり、ほんの少しですがメンバーと話すこともできました!

私はそこからアイドルに魅了され、ぱすぽ☆さん、SUPER☆GIRLSさん、など様々なアイドル現場へ行くようになりました。アイドルを見ている時間は、どんな嫌なことも忘れてしまうんです。夢気分になれるんです。だから私はこれからも、アイドル現場には行くつもりです。

もちろん自分が現在アイドルをやっている立場になったので、同じように、見に来てくれる方々を魅了していきたいと思っています。

渡辺まあり(わたなべまあり)

アリスプロジェクト所属タレント。

1989年8月2日生(23歳)。ダイブするヘビメタアイドルユニット・アリス十番で活躍中。自他ともに認めるアイドルヲタク。http://ameblo.jp/nyanc0rinc0/



アキハバラ グルメ MAP

市場時代から脈々と続く老舗から、都内有数のラーメン・カレーの激戦区でしごを削る有名店、落ち着いた雰囲気のある大人のお店、近年急増中の大盛り、ドカ盛り系のお店まで、多種多様なお店をご紹介します。秋葉原の歴史と文化をお腹から体験するなら1日3食アキバでご飯がオススメ!!

- 🅑 駐車場
- 🚲 バイク駐輪場
- 🚲 自転車駐輪場
- 🏨 ホテル
- 🚬 喫煙所
- 🚻 トイレ
- 📦 ロッカー
- 📶 Wi-Fiポイント
- ☎ 公衆電話



- ### アトレ秋葉原 1
- 1F ● 立喰い寿司 築地 魚がし日本一 ● キッチンジロー ● 東京カレー屋名店会 ● ドンク ミニワン ● 肉の万世 ● マザー牧場 milk bar ● コクミンドラッグ ● スターバックス コーヒー
 - 3F ● パティスリー エカフェ ● ア・ラ・カンパニユ

- ### アキバトリム
- 1F ● スターバックス コーヒー ● 生活彩家 ● MOCHI CREAM ● カフェプラウナー ● サードワンアイスクリーム
 - 2F ● 無印良品 ● Tapas Bianco ● いちやりばえん ● 焼肉トラジ園

- ### チョムチョム秋葉原
- B1F ● 玄
 - 1F ● PLAYER
 - 2F ● びすとろ家
 - 3F ● KICHIRI
 - 4F ● かまくら ● もつ道
 - 5F ● 鉄板二百℃ ● 鳥良 ● 吉今
 - 6F ● 黄金の蔵 ● パル akiba
 - 7F ● 八吉
 - 8F ● 濱田屋伝兵衛 ● ぱんげや
 - 9F ● ぱんげや
 - 10F ● GOHAN

- ### あたりや食堂
- セントロ (B1F)
 - 大阪王将

- ### アトレ秋葉原 2
- 2F ● チェルシーマーケット ● TULLY'S COFFEE
 - 3F ● 千人同心
 - 4F ● 十代目彌左エ門
 - 5F ● えん
 - 6F ● サイゼリヤ

JR秋葉原駅から徒歩5分! BRICK MALL

話題の「メガしびれ豚丼」!
あなたはこのしびれの謎を解明できるか?!

メガしびれ豚丼
934円(税込980)
お新香・味噌汁・小鉢付き

各国料理が楽しめる!
中央線の高架下、飲食店4店舗が連なる「ブリックモール」。神田川沿いでロケーションは抜群! テラス席で電車を眺めながらの食事なんて事もOK!

■営業時間一例
ランチ 月～金 11:30～14:30 (L.O.14:00)
ディナー 月～金 17:00～23:00 (L.O.22:30)
土 16:00～22:00 (L.O.21:30)
※店舗により営業時間が異なります。詳しくは店舗までお尋ね下さい

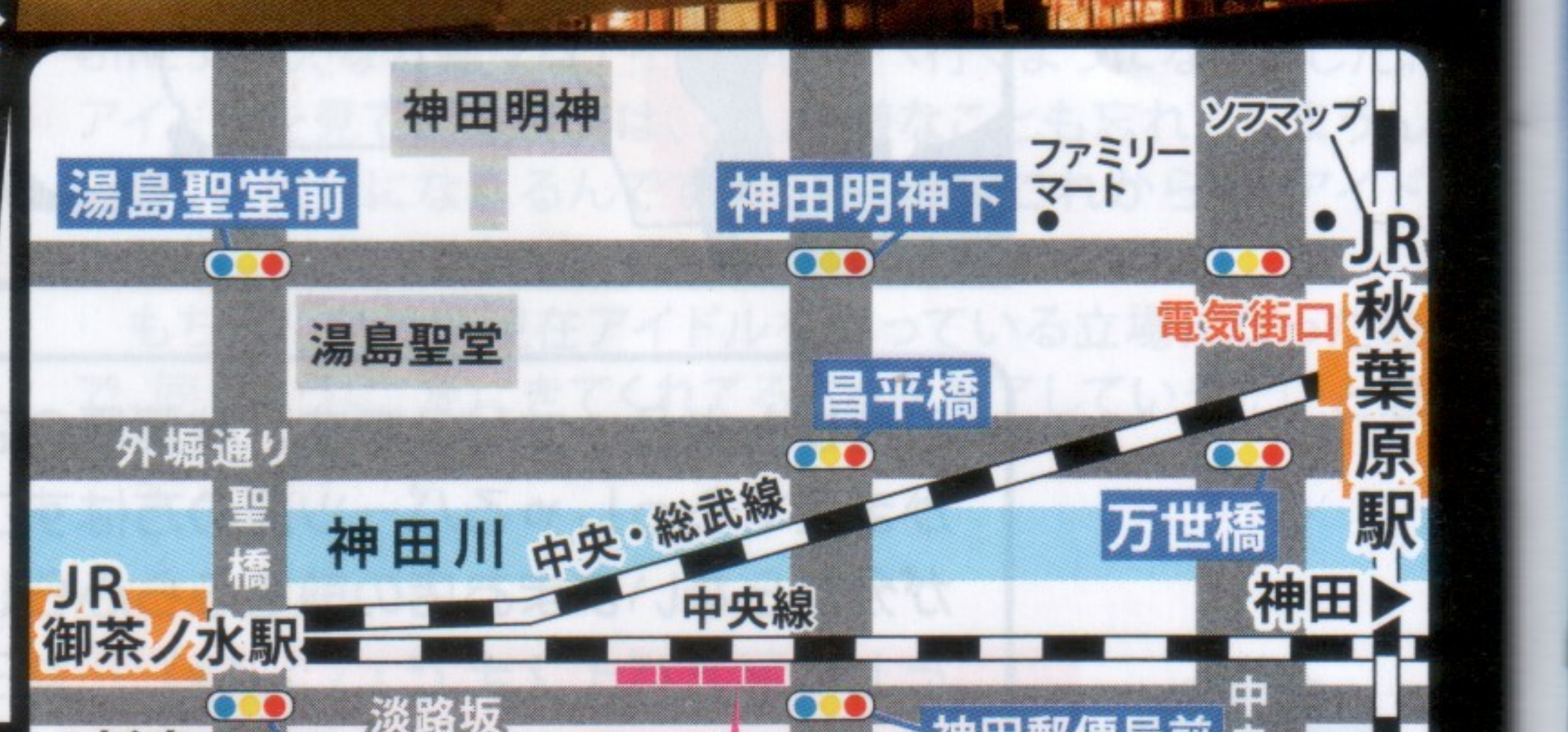

- 酒亭じゅらく ランチ/¥780～
- 酒亭じゅらく お茶の水店 03-3255-0970
- エル・チャテオ・テル・ブエンテ ランチ/¥780～ 03-3255-1005
- 杜蘭香 ランチ/¥830～ 03-3256-0310
- CAVE BAR ランチ/¥750～ 03-3255-6033
- Cave Bar 紅梅河岸
- JR御茶ノ水駅聖橋口 徒歩3分
- 地下鉄千代田線新御茶ノ水駅 B2番出口 徒歩3分



「360°の開放感」日本初!2階建てオープンバス 秋葉原に新しくバス停ができました!!!



**乗り降り自由で何度も乗車可能
自由に気ままに東京散歩**

1日券:大人1,800円 小人900円
2日券:大人2,500円 小人1,200円
バス車内でチケット購入できます。



お問合せ:スカイバスコールセンター
TEL 03-3215-0008(9:30~18:00) URL <http://skybus.jp>

アキハバラ グルメ

市場時代から脈々と続く老舗から、都内有数のラーメン・カレーの激戦区でしのぎを削る有名店、落ち着いた雰囲気のある大人のお店をご紹介します。

秋葉原の歴史と文化をお腹から体験するなら

1日3食アキバでご飯がオススメ!!

ラジ館持参で
お得!!



福の神食堂

こだわり素材で作った
中華そば

MAP→P33/A-5



ラーメン

TEL:03-5296-0004

住所:千代田区外神田3-4-1 101
営業時間:平日/11:00~21:00
土祝/11:00~20:00 定休日:日曜日
URL:http://profile.ameba.jp/fukunokamishokudou/

「一風堂」で店長も務めた実力者が作るこだわりのラーメン屋。涼しくなってくると食べたくなるのが中華そば。鳥取産大山鶏をベースに素材の旨味を丁寧に抽出したスープに、北海道国産小麦を使った歯切れの良い麺が美味しさの秘密。さらに味に磨きをかけた中華そば・塩そばを食べてみてください!

ラジ館持参で
お得!!



炭火焼だいにんぐ わたみん家

秋葉原万世橋店
飲むならやっぱり
-2℃ビール!

MAP→P32/B-2



居酒屋

TEL:03-5297-2885

住所:千代田区外神田1-16-1 トゥモロービル5F
営業時間:月~木17:00~翌2:00
金・祝前17:00~翌5:00 土16:00~翌5:00
日・祝日16:00~翌1:00 定休日:年中無休

アキバ付近では珍しい-2℃ビールが楽しめるわたみん家。炭火焼き・揚げ・煮と本格的な料理が味わえ、広い店内でゆっくり食事をすることができます!さらに、モバイル会員登録でオトクなサービスも…。イベントの打ち上げや仕事帰りに!そして、もうすぐ始まる忘年会・新年会シーズンに!ぜひご利用ください。

MAP→P33/A-4



丼ぶり

TEL:03-3256-9530

住所:千代田区外神田3-3-16BM神田ビル1F
営業時間:月~土/11:00~22:00
日祝/11:00~21:00
定休日:年中無休

焼肉丼 たどん 秋葉原本店

厳選肉を丁寧に焼いた
極上焼肉丼!

アキバ焼肉丼No1! ジャズが流れる落ち着いたお店で秘伝タレと厳選肉を一枚一枚丁寧に網焼きしています。

そして、なんといってもキムチ食べ放題! 定番のカルビ丼や人気メニューのスペシャル丼、激うまバラ焼丼や女性にはヘルシーなビビンバ、その他にも定食や各種スープ豊富なメニューでお待ちしています!!

MAP→P33/B-5



ラーメン

TEL:03-3251-0999

住所:千代田区外神田4-6-1
シューマンビル1F
営業時間:11:00~23:00
定休日:年中無休

秋葉らーめん 一花

麺は通常店の1.5倍!
山盛り野菜で大満足なラーメン

国産にこだわったスープ、麺は通常店の1.5倍!さらに麺の上には山盛り野菜。見て楽しい、食べておいしいと好評なボリュームあるらーめんをご提供しています。これからの季節、味噌らーめんがオススメ!厳選野菜をベースにじっくり時間をかけて寝かせた甘さのある味噌と丸鶏ガラスープをあわせまろみある野菜感を出した秀逸の味噌らーめんです。

MAP→P33/A-5



ラーメン

TEL:03-3253-2922

住所:千代田区外神田3-4-1
営業時間:月~土/11:00~21:00 (L.O.21:00)
日祝/11:00~20:00 (L.O.20:00)
定休日:年中無休

らーめん 影武者

秋葉原の二郎インスパイヤ系
ラーメンといえば!

秋葉原の「二郎インスパイヤ系」のラーメン店!麺(太麺)は並盛250g、大盛370g(100円増)、山盛りが300円増しで3倍量の750gまで増やせます。影武者のチャーシューは豚のウデ肉ではなくバラ肉を使用したもの。スープは豚骨を徹底的に煮出し、つぎたしで作り続ける優しい味。脂の量も調整でき、自分好みの一品に!!さあ、急げ!!

MAP→P33/A-6



そば

TEL:03-6206-4699

住所:千代田区外神田3-6-9 1F
営業時間:平日・土曜 /11:30~23:30 (L.O.F22:30 D23:00)、日曜/12:00~23:00 (L.O.F22:00 D22:30)
定休日:年中無休

虎貴庵 (こきあん)

看板メニューのもりそばと
夜はホルモン焼肉も食べられる!

蔵前橋通り沿いの乱切りもりそば専門店。ボリュームと麺のコシが自慢♪秋の新メニューでは和風つけめんが登場!つけダレは塩・しょうゆ・みその3種類から選ぶことができる。また、卵や自家製ラー油などの無料トッピングメニューも充実している。夜はもりそばの他に、ホルモン焼肉なども食べられる居酒屋営業となる。生ビールは一杯¥280と安心して飲める。

ラジ館持参で
お得!!



MAP→P33/D-4



洋食

TEL:03-3863-5586

住所:千代田区神田和泉町1-26フォンテーヌビル中2階
営業時間:月曜~金曜 /ランチタイム11:30~14:30、ディナータイム17:00~23:00 (L.O.22:30)、土曜日/17:00~23:00
定休日:日祝
URL:http://www.appayan-jp.com

DINING APPAYAN

オーナーこだわりの料理で
おもてなし

一度食べたら何度でも食べたくなる、オーナーこだわりの料理でおもてなしする洋食店。人気メニューのオムライスは、ふわとろ卵に4時間煮込んだ真っ黒なデミグラスソースがたっぷり。あまりの人気にランチ時には売り切れてしまうこともあるとか。お酒にも力を入れており、ワイン飲み放題を実施しているほか、レアな焼酎も取り揃えています。

ラジ館PRESSでレポート掲載中!

MAP→P33/C-6



カフェ

TEL:03-6803-0502

住所:台東区上野5-9-9
2k540 AKI-OKA ARTISAN F-2
営業時間:11:00~20:00 定休日:水曜日
URL:http://www.cafeasan.jp/

ラジ館持参で
お得!!

Cafe ASAN

話題の、ものづくりをテーマにした施設「2k540」内にあるコンセプトカフェ

ノマドワーカー大歓迎の落ち着いた雰囲気のカフェ。ネットや電源に加えて、備え付けのiPadや携帯充電ケーブルの貸し出しもしている。15時から個数限定で販売される、スイーツ好きを唸らせた名物「スフレホットケーキ」は大人気メニューで売り切れることもしばしば。特に週末は早めに売り切れてしまうため、気になる方はお早めに!!

MAP→P33/C-4



洋食

TEL:03-5297-0622

住所:千代田区外神田4-14-1
秋葉原UDX AKIBA-ICHI 3F
営業時間:平日・土/11:00~23:00(L.O.22:00)
日・祝/11:00~22:00(L.O.21:00)
定休日:年中無休

ラジ館持参で
お得!!

下町洋食 須田町食堂

大正13年創業の下町の味

大正13年創業の下町食堂『須田町食堂』がUDXに復活。定番の洋食メニューからワンプレートにオムライス・ハンバーグ・エビフライが入った人気メニュー『大人のお子様ランチ』まで、さまざまなメニューをご用意。9/4には秋葉原初となる「ドライブブラック エクストラコールド」がメニューに登場する。お近くにいらした際はぜひご賞味あれ!

MAP→P33/C-5



牛丼

住所:千代田区外神田4-5-8
松孝商事ビル1F
営業時間:24時間営業
URL:http://www.sukiya.jp/

すき家 アキバ田代通り店

お昼時限定で
外販売も始めちゃいました!

楽しいすき家のアキバ田代通り店!!サラリーマンやファミリー層だけでなく、女性にも人気が出てきているすき家。今回、アキバ田代通り店ではお昼時限定で外販売も始めちゃいました。安全・アツアツ・おいしい牛丼を7種類のサイズ【ミニ・並・中盛・大盛・特盛・メガ・キング(裏)】と8種類のトッピングであなただけのオリジナル牛丼に!!ぜひゆっくりどうぞ☆

MAP→P32/D-2



ラーメン

TEL:03-5298-2557

住所:千代田区神田須田町2-15-3 215ビル1F
営業時間:平日/ランチタイム11:00~15:00、ディナータイム17:00~22:00、土祝/11:00~20:00 定休日:日曜日

ラジ館持参で
お得!!

あたりや食堂

2011年ラーメンオブザイヤー
新人賞で3位に輝いた実力派!

看板メニューの雷々麺は昭和23年に宮崎で生まれたスープのないあんかけラーメン! 2011年ラーメンオブザイヤーの新人賞で3位に輝いた実力派です。宮崎県産の醤油をベースにした餡は、ニンニクが効いてピリッと辛い食欲をそそる味。また、都内では珍しい宮崎ラーメンもオススメ。鶏ガラベースでコクがあるのに、さっぱり食べられると人気です!

ラジ館PRESSでレポート掲載中!

MAP→P32/B-3



カフェレストラン

TEL:03-3253-3800

住所:千代田区外神田1-15-2
セガギービルB1F
営業時間:日~火/11:30~23:00(L.O.22:00)、水~土/11:30~24:00(L.O.23:15)
定休日:元日

ガツめし屋 カフェレストラン フレスカ

銀座に本店がある、ガツ盛りパスタと
チーズフォンデュの店

ボリュームたっぷりのガツ盛りメニューで大人気のお店。しかも味もパッチリ!さまざまな種類のパスタやピザをご用意しています。その他にも涼しくなってきた季節に食べたいチーズフォンデュ(2~3名様用2,100円~)もあります(16時から)。米国ウイスコンシン州から取り寄せた5種類のチーズからお好みでお選びいただけます。ぜひフレスカへお越しください!!

MAP→P33/A-6



カレー

TEL:03-3253-9577

住所:千代田区外神田3-6-5-101
営業時間:ランチタイム11:00~16:00、ディナータイム16:00~23:00(L.O.22:30)
定休日:年中無休

インド料理 どっと混む! .com本店

本場のシェフがつくる
本格インドカレー

本場のシェフが作る、本格インドカレーのお店。日本人好みに仕立てたスパイシーカレーともっちりナンが大人気。広々とした店内はパーティーや女子会、飲み会にもぴったり!フリードリンク・フリーフード4,450円(2時間30分)というお得なパーティーセットもご用意しております。食欲の秋に、カレーパーティーはいかがでしょう?

アキバで見つけた

秋 ガルメ!

The taste
of autumn

秋といえばやっぱり食欲の秋!
「秋」らしいオススメグルメを
ご紹介しちゃいます!

虎貴庵

MAP
P33/A-6

秋の濃厚和節つけ麺

ダシのプロが作った節(ぶしぶし)系スープ!細めて揃えたえび!厚切りのあるメンマ!厚切りゴロゴロチャーシュー!すべてか麺をひきたてる。魚介系なのに臭みがない和風つけ麺です。

秋の味覚!牡蠣祭

~牡蠣とベーコンときのこの醤油味生クリーム~
広島産の大粒の牡蠣をふんだんに使用した、醤油ベースの秋パスタです。

TEL:03-6206-4699

営業時間:
平日・土曜/11:30~23:30
(L.O. F22:30 D23:00)
日曜/12:00~23:00
(L.O. F22:00 D22:30)

noodles!

MAP
P33/A-5

Pasta Bar MAKITA



pasta!

TEL:03-3252-4488

営業時間:
平日/11:30~23:00
(L.O.22:00)
土祝/11:30~22:00
(L.O.21:00)

Hot dog!

TEL:03-5209-3251

営業時間:11:00~24:30

MAP
P32/D-3

Cafe & Music Bar PLAYER

アキバドッグ

パンもウインナーもソースにも!全てにこだわったホットドッグ。黄色いソースはなタードなのに甘い、不思議なソースと肉汁たっぷりのウインナーがたまらない!

電気街と共に歩んだ 秋葉原ラジオ会館の歴史を振り返る

Vol.5

秋葉原ラジオ会館といえば、どんなテナントが入っているイメージがあるだろうか。PCパーツやアニメ、コミックグッズのお店を思い浮かべた方も多いだろう。昭和51年のラジオ会館は家電のテナントがメインだったことをご存知だろうか。ラジオ会館の歴史を振り返るコラムの第5回目である今回は、家電のメッカだったラジオ会館が、いかにしてパソコンのメッカになっていったかをご紹介します。

家電のメッカからマイコンのメッカへ

昭和51年のラジオ会館は 家電がメインだった

若松通商が秋葉原ラジオ会館に入ったのは昭和51年。電子部品などを扱うパーツショップとして4階にオープンした。当時のラジオ会館のメインといえば家電で、1〜3階に入っているテナントは全て家電販売店。今のようなPCパーツや無線のテナントが入っていたのは4階のみだったため、室井氏いわく「下の階が家電のお店ばかりだったから、ここでパーツショップをやるのは難しいかと思いました」。



▲若松通商の代表取締役社長の室井三三氏

マイコンブームで全てが変わった

ラジオ会館でパーツショップをやっていくのは難しいと感じていた室井氏に転機が訪れる。若松通商から発売したPC作成キットが爆発的に売れたのだ。そのきっかけとなったのは、CQ出版から発売された雑誌「マイコンを作ろう」。内容はマイコン（※マイクロコンピュータの略）を一から組み立てる

過程を紹介するもので、そこで使われた部品のほとんどが若松通商が扱っている商品だった。「本当はCPU（Central Processing Unit（中央演算処理装置））を売りたいんですが、当時はCPUのことを知っている方が少なく、あまり販売につながりませんでした。マイコンキットを販売してからはキットがよく売れ、結果的にはCPUの販売につながりました」。ICチップで作るテレビゲームキットを販売し、すでに一世を風靡していた若松通商は一気にマイコンブームの先駆けとなった。

それともなって家電のメッカだったラジオ会館はマイコンのメッカに変わっていった。マイコンブームだった当時、若松通商が扱っていたマイコンのメモリーは16キロバイト。16キロバイトのメモリーを作るには2キロバイトのメモリーICを64個基板にのせ、価格も5万円で売っていたという。「今のパソコンはメモリーがメガバイト・ギガバイトまでありますよね。当時の感覚でいったら、今のパソコンは200億円くらいの価値がある。だから、パソコンを使うときは挿んでから使っています（笑）」。昔に比べ、今はパソコンを一から組み立てるなど、ものづくりをする人が減ったと語る室井氏。ものづくりをする人がもっと増えるようにと、最近では自作教室も開催している。

秋葉原ラジオ会館の看板と 若松通商の看板

ラジオ会館といえば、あの黄色い看板が思い浮かぶ人も多いだろう。あの看板を取り付けた経緯を室井氏に伺ってみた。「駅前にあるのに、ラジオ会館ってどこにあるんですかっていう電話が本当に多くて、

目立つ看板があれば、見つけやすくなるのではという思いから看板を取り付けることを決意したという。当時「世界の秋葉原」とよく言われていたこともあり、看板には「世界の・ラジオ会館・秋葉原」と書いた。ラジオ会館の看板と若松通商の看板が似ているのは、同じ業者が作ったため。平成11年11月11日11時11分11秒に点灯式を行ったラジオ会館の看板は今も無いが、秋葉原を訪れたことがある人にとって決して忘れられない思い出となっているに違いない。



◀現在の若松通商の看板



▶ラジオ会館の看板



◀実際にネオン看板に使用されたネオン管を使ったオブジェも販売された。

秋葉原の歴史を振り返る

第4回 水運拠点の名残を残す秋葉原公園

JR秋葉原駅昭和通り口の改札を出て右側に進むとビルとビルの間決して広くない秋葉原公園の存在をご存知だろうか。

現在は、喫煙スペースも置かれ、昼食後のサラリーマンたちの憩いの場となっているこの公園。普通の公園とは違い地面から一段低く、駅側の入り口からはスロープ、神田川からは、階段で降りる少々ユニークな構造となっている。

なぜこの公園が一段低くなっているのかというと、昭和30年代までこの場所には神田川からの引き込まれた運河があり、鉄道で運ばれてきた貨物を船に移し替える施設として利用されており、その運河の後を埋め立てて作られた公園が、秋葉原公園なのだ。

運河がいつ頃作られたのかという資料は残念ながら発見できなかったが、明治40年の地図でも、神田川から引きこまれた運河が描かれており、秋葉原駅が作られたのとほぼ同時期に作られたのではないかと

と思われる。当時を思わせる遺構で現存しているのは、秋葉原公園の東西石積みと南端にある佐久間橋の親柱のみとなっているが、過去の秋葉原の姿を残す場所として訪れてみてはいかがだろうか？



▲JR秋葉原駅昭和通り口を右に出るとビルの谷間に運河の跡を使った「秋葉原公園」がある。



▲運河として使われていた時代の石積みの護岸が今でもその姿を残している。



▲秋葉原公園の南端側には、橋が架かっていたことを示す「佐久間橋」の親柱が残されている。

イメージ画像提供：JR東日本提供

秋葉原ラジオ会館出版部 西東書房刊

西東 篆書字典 高澤翠雲編

「篆書」とは字体の一種です。名前だけ聞くと、どんな文字なのか分からない方も多いと思いますが「印鑑によく使われている文字」と聞くとなんとなく形が思い浮かぶのではないのでしょうか。印鑑によく使われているような文字が篆書です。篆書はもっとも古い書体です。

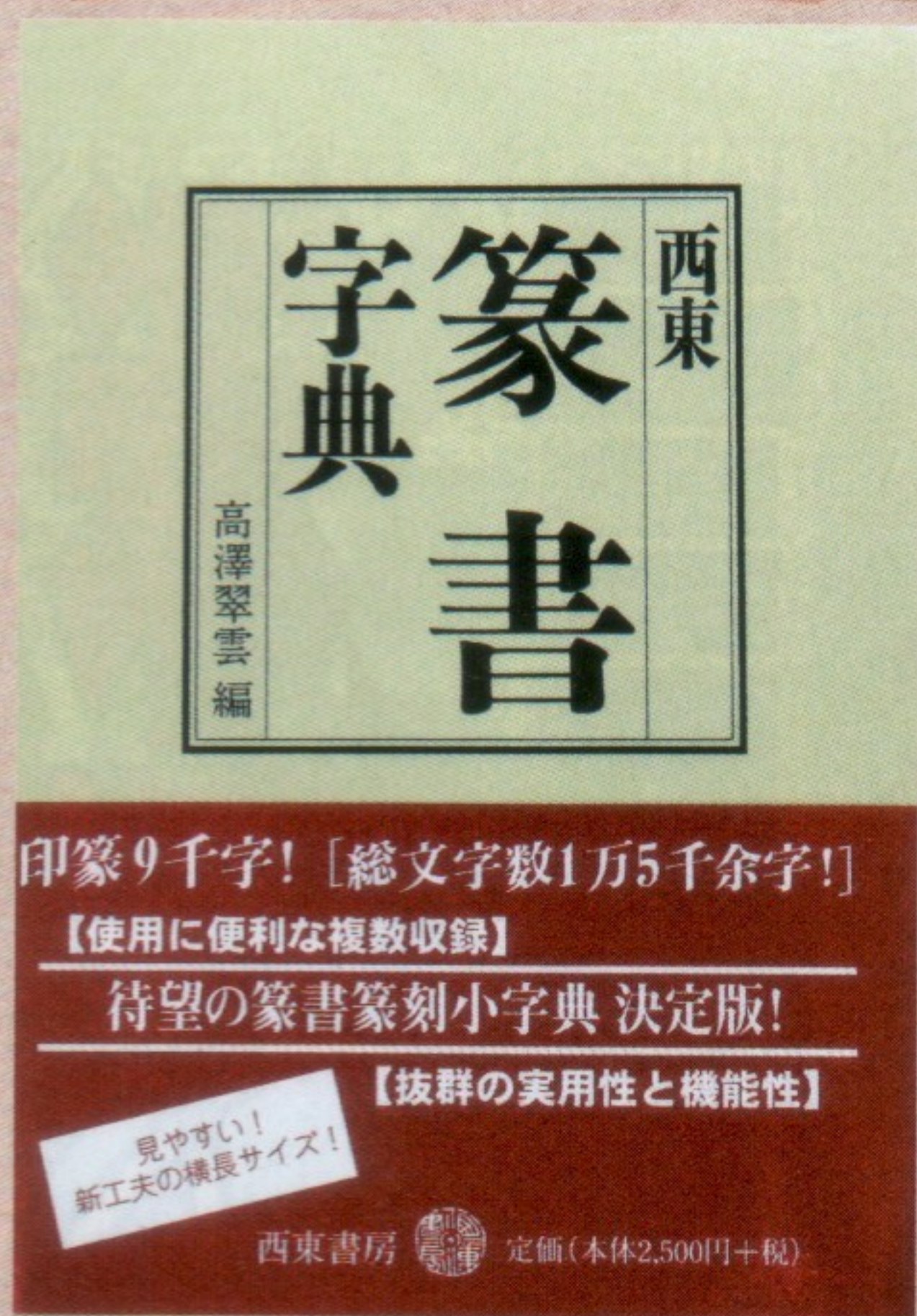
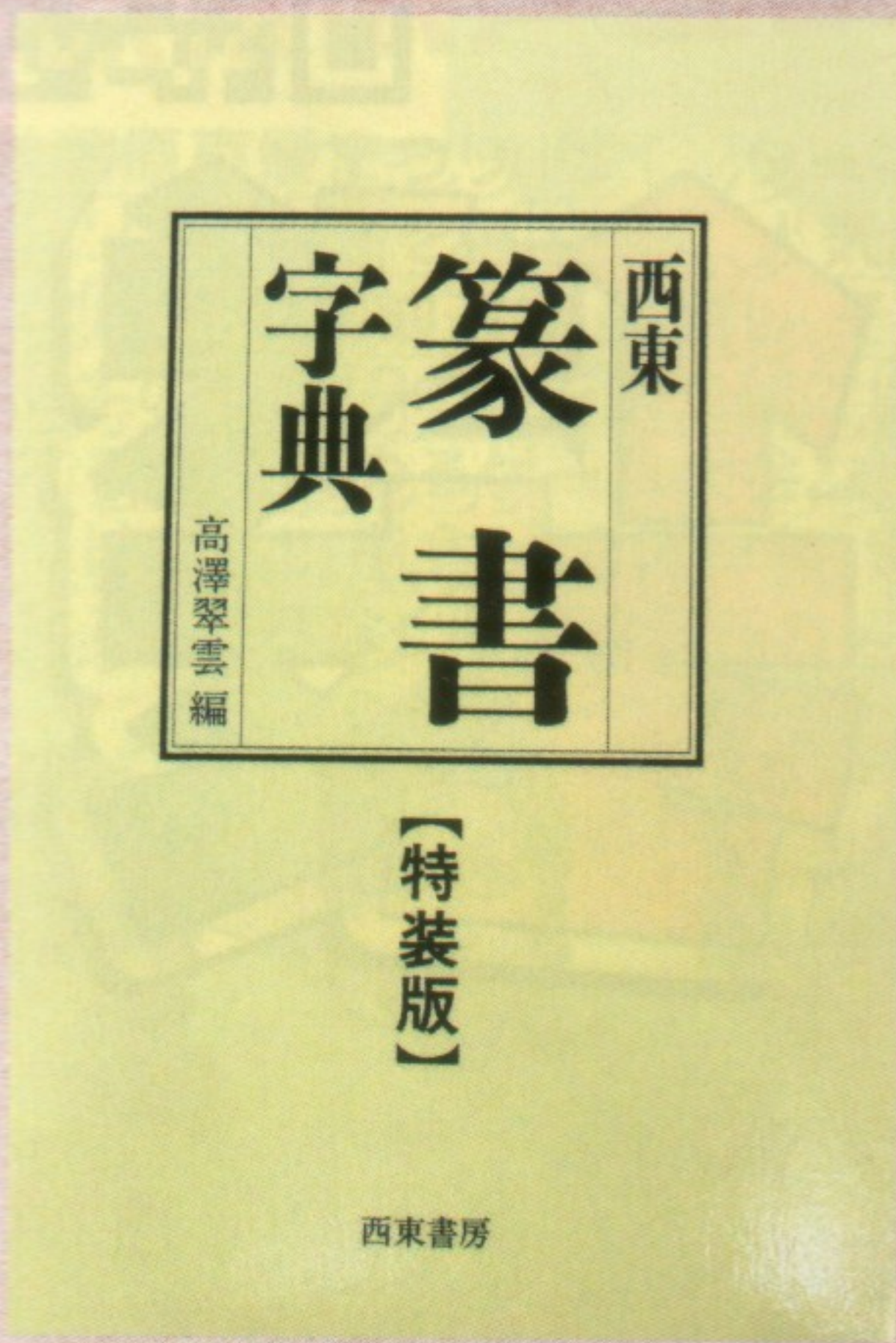

昨	味	春	映	星	是
𠄎	𠄎	𠄎	𠄎	𠄎	𠄎
𠄎	𠄎	𠄎	𠄎	𠄎	𠄎
𠄎	𠄎	𠄎	𠄎	𠄎	𠄎
𠄎	𠄎	𠄎	𠄎	𠄎	𠄎

易	昔	昏	明	昌	昇	旺	昆	吳	昂	早
𠄎	𠄎	𠄎	𠄎	𠄎	𠄎	𠄎	𠄎	𠄎	𠄎	𠄎
𠄎	𠄎	𠄎	𠄎	𠄎	𠄎	𠄎	𠄎	𠄎	𠄎	𠄎
𠄎	𠄎	𠄎	𠄎	𠄎	𠄎	𠄎	𠄎	𠄎	𠄎	𠄎
𠄎	𠄎	𠄎	𠄎	𠄎	𠄎	𠄎	𠄎	𠄎	𠄎	𠄎

特装版

ISBN978-4-88098-084-3
定価3,360円(税込)

通常版

ISBN978-4-88098-083-6
定価2,625円(税込)

「西東 篆書字典」は9千字にもおよぶ篆書を収録した字典で、総文字数はなんと1万5千字。掲載文字は小篆、金文、古璽、印篆の4つに分類され、見やすいレイアウトで紹介されています。特に印篆は氏名使用頻度の高い国字を含めてほとんどの文字を網羅しています。しかも複数種類の字体を掲載しているため、何種類もの篆書の文字を一度に見ることができます。

西東書房

秋葉原ラジオ会館の創業者、七條兼三の祖父である七條愷が明治26年に創業した法帖図書の出版社。現在も(株)秋葉原ラジオ会館の出版部として存続。看板商品である『五體字類』は大正5年の初版発行以来、改訂を重ね、現在も尚ロングセラーとして愛され続けている。

法帖図書出版 西東書房(せいとうしょぼう)

〒110-0015東京都台東区東上野1-14-4 野村不動産上野ビル10階

フリーダイヤル:0120-200-706 ホームページ:<http://www.seitoshobo.com/>

たとえばこんな
使い方ができます

篆書を使って消しゴム判子を作ってみよう!

消しゴムを彫って簡単に作れる、消しゴム判子を作ってみましょう。今回、彫る文字は「秋葉原」です。篆書字典があればすぐに文字を探せます。



①必要なものは消しゴムと彫刻刀だけ。篆書字典から彫りたい文字を選びます。

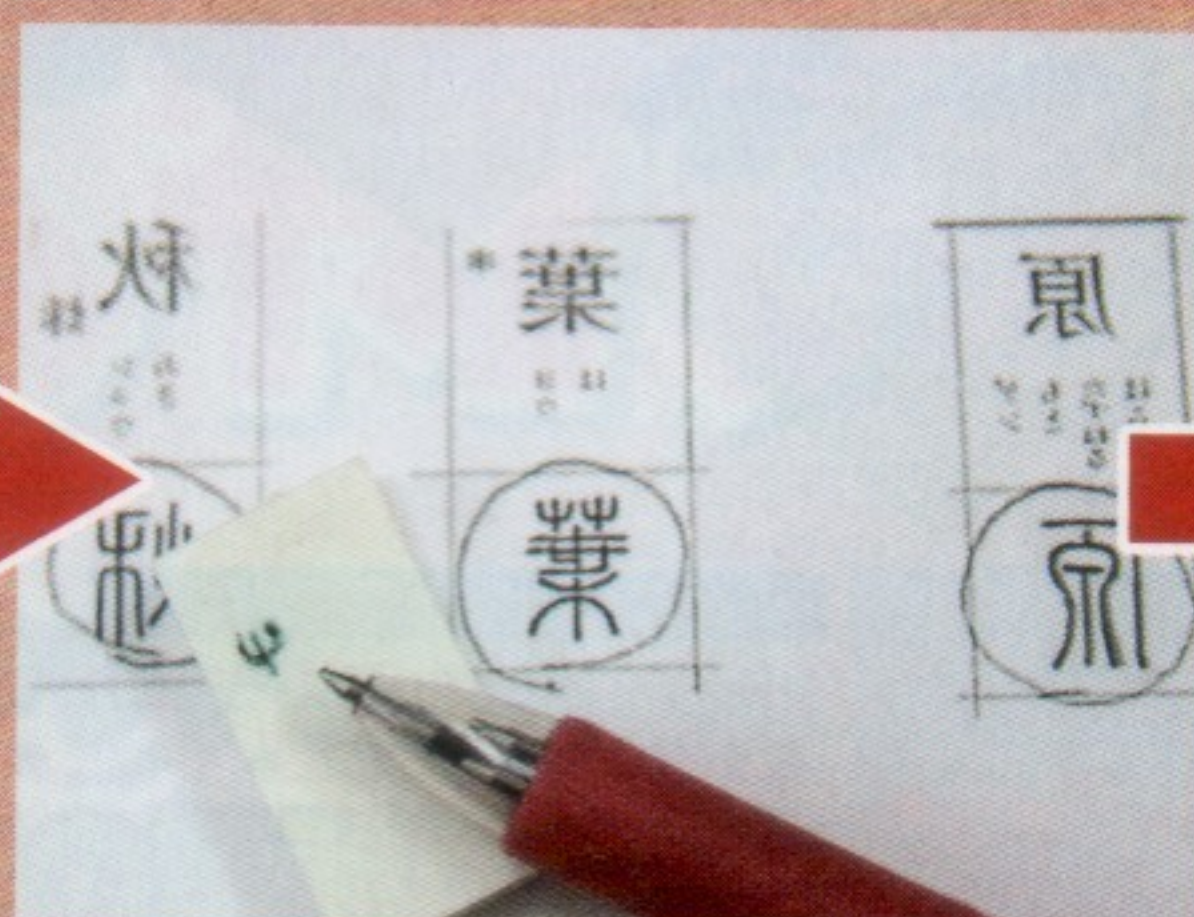

②見本を見ながら、消しゴムに下書きを書きます。



③下書きに沿って、消しゴムを彫っていきます。

完成!!

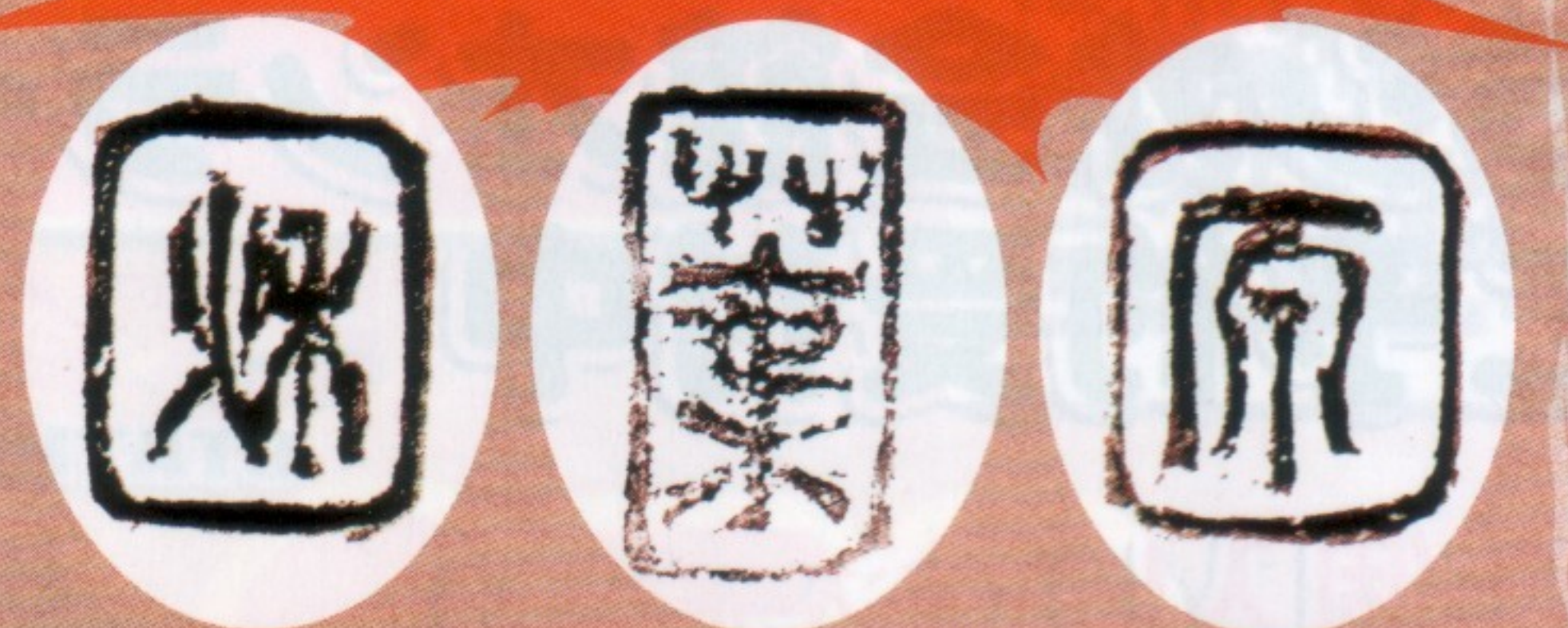

味わいがある判子になりました。

B O O K S

りんご屋

ラジオ会館オンラインに出店中です!!

<http://online.radiokaikan.jp/shop/c/cR1/>

秋葉原ラジオ会館が運営している本屋「BOOKSりんご屋」がラジオ会館オンラインに出店しました!ラジオ会館オンラインならではの品揃えで、デザイン系や美術系の書籍が特に豊富。他ではなかなか見かけられないような珍しい本もご用意しております。通販なので、帰り道のことを考えず思う存分、本をお買い求めいただけます。ぜひ一度覗いてみてください。

BOOKSりんご屋 清澄白河店

〒135-0021 東京都江東区白河1-2-10

TEL:03-5620-0280 営業時間 10:00~21:00/日・祝11:00~20:00



ラジ館なう!!

ラジオ会館

検索

Click!

オンライン
秋葉原がココにある!!

世界の
ラジオ会館 秋葉原
オンライン <http://online.radiokaikan.jp/>

秋葉原に来る前にココ、「ラジオ会館オンライン」をご覧くださいませ
ますか?ラジオ会館オンラインは秋葉原で人気の店舗や商品を取り扱っ
ているお店でいっぱいです!セール特価品や掘り出しのレア商品な
ど、秋葉原のすべてが詰まったオンラインショッピングサイトです。



毎月25日は 謎袋

毎月ラジオ会館オンラインで販売している「謎袋」は「何時販売されるか?」「
どんな謎が販売されるか?」等は当日にならないとわからない。ラジオ会
館オンラインtwitter等で情報をまめに配信するので、お得な謎を手に入
れたいあなたはラジオ会館オンラインtwitterをフォローすることをお勧
めします。きっと「謎」はあなたをしあわせにしてくれるでしょう。
twitter ID: @radikanonline

ラジオ会館
オンラインを
フォロー
してね!



フォローはコチラ!

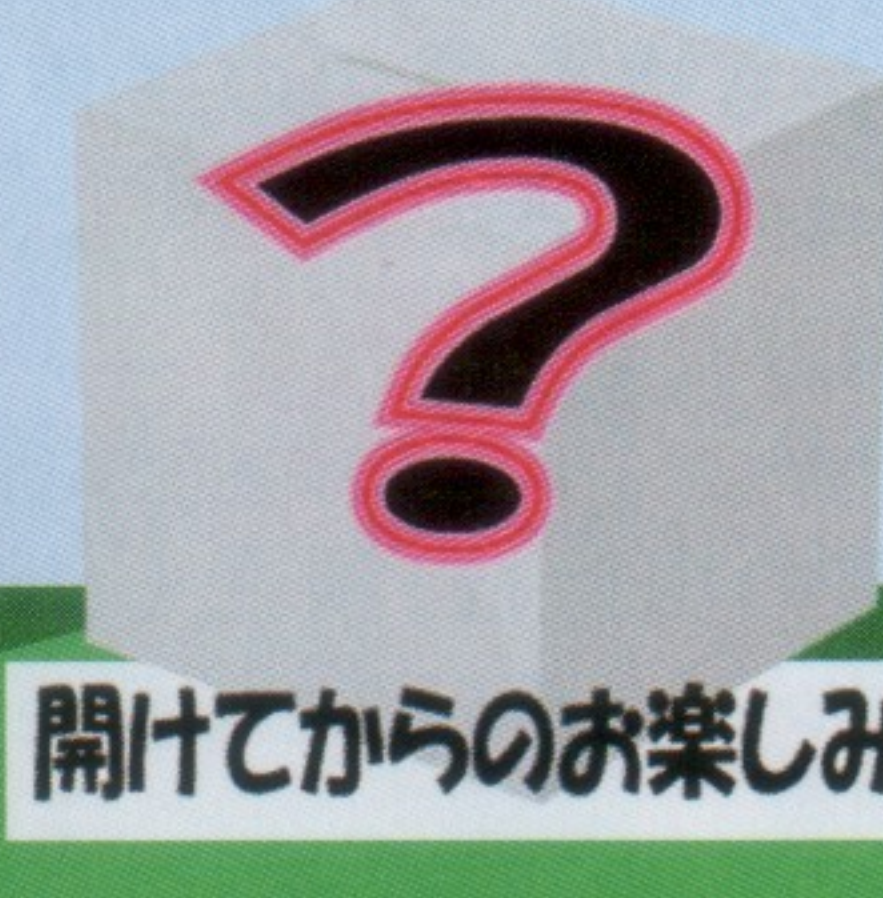

開けてからの楽しみ!



チョコ × ラジカメ STATION!

各番組のパーソナリティが味もパッケージも考えた
番組オリジナルチロルチョコ

ラジオ会館オンラインで
ご予約受付中

45個入り (税込・送料込)
¥3,500

株式会社アキバーブリック
〜音響・実演の
とある秋葉原Qの
実情〜

こんな中身です!
トップ かぼちゃ
センターアーモンド
ボトム かぼちゃ

真礼・由佳の
秋葉原
漫画部

こんな中身です!
トップ ミルクチョコ
センターアーモンド
ボトム メープルバターチョコ

舞・杏美の
ラジオ会館
STATION!

こんな中身です!
トップ キャラメルチョコ
センターもちグミ
ボトム メープルバターチョコ

あやのん・おぼろん
秋葉原実情!!
ゲームカマンド

こんな中身です!
トップ メープルバターチョコ
センター塩飴チップ
ボトム イチゴチョコ

佳奈・繪里子の
秋葉原活性化
委員会

こんな中身です!
トップ ビターチョコ
センタークッキークランチ
ボトム ビターチョコ



桃井はるこ New Album あんぎゃ ~モモーイ世界の旅~ 3,000円(税込)好評発売中!

桃井はるこワンマンライブ
『あんぎゃ ~モモーイ世界の旅~』
【開催日時】:2012年10月19日(金)開場18:00/開演19:00
【会場】:日本青年館 大ホール
(東京都新宿区霞ヶ丘町7番1号(神宮外苑))
【チケット料金】:前売:6,000円 / 当日6,500円※全席指定
【チケット販売】:ローソンチケット Lコード:76802
お問い合わせ先:マジック・ワン・コーポレーション
TEL:03-3405-9744 / FAX:03-3405-7645



ラジ館独占インタビュー!

—「あんぎゃ ~モモーイ世界の旅~」ですが、
どんなアルバムになっているのでしょうか?
桃井:すごく自由に作らせていただきました。収録している
『D.C.III ~た〜カーボIII~』のキャラクターソングは、今回の収
録にあたって、曲は同じなのですが、歌詞やアレンジは全く違
う曲になっているので、並べて聞いていただきたいです。

—「ゆるめいつ3でい」関連の楽曲も収録されているんですね。
桃井:はい、『ゆるめいつ3でい』ゆるめいつ3でい PLUSの
それぞれの主題歌と未発表のレゲエっぽい楽曲なども収録し
ています。

—今回のアルバム、どんなふうに聞いてもらいたいですか?
桃井:自分で何回も聞いているんですが、これまでの私の爆音
で聞いて楽しい感じが多かったと思うのですが、今回はちょっ
といいヘッドフォンとかで、あまり音量を大きくせず聞いて
もらいたいです。とても丁寧に作ることができたので、そう
いった音を感じていただければと思います。

—今回のタイトルに「~モモーイ世界の旅~」と入っ
ていますが、これはどういった意味があるのでしょうか?
桃井:国内、海外でライブをさせていただいて百聞は一見に如
かずという、体験が大事だなと感じたので、そういったイメー
ジが伝わるタイトルにしたかったというのと、収録されている
楽曲やタイアップの作品の世界を感じてもらいたいという思
いが込められています。

—ファンの皆さんに最後にメッセージをお願いします。
元気が出るという気分転換になる11曲が収録されているの
で、ちょっと疲れた時に聞いてもらえたらと思います。

初回封入特典
「ゆるめいつ3でい
PLUS」初出「D.C.III」
書き下ろしイラスト
プロマイドセット

春のラジオ館 まったり2012

SPRING Radikan Festival

ラジオ会館
声優
まつり

秋葉原声優まつりTHE MOVIE

「秋葉原声優まつり」はインターネット放送局「ラジカメSTATION」の各番組パーソナリティを選ぶべく、人気声優10名によって行われたイベント。第一部では「ガチ公開抽選会」と題し、その場で組み合わせが決まるというハラハラドキドキの展開!?そして第三部では組み合わせが決定したペアがどの番組を担当するかを決めるゲーム大会など多彩な内容でお届け!さらにイベントの最後には新しい指令が!?第一部・第三部合計3時間以上に及ぶイベントの様相を余すところなく収録!「ラジカメSTATION」のスタートの原点がここに!

4月に行われた
伝説の声優イベントが
DVDになった!



ペアパーソナリティ決定
ガチ公開抽選会&マニフェスト発表

ドキドキ、ガチ公開抽選でペア誕生!!まさかの展開に衝撃が走る!!さらに今後のマニフェストを皆さんの前で発表、気合十分から面白いものまで十八色のマニフェストを聞けー!

私と私 フィーリングガチチェック

二人の新たな船出を祝して
相性チェック!
気になるあのペアの相性は
いかに!?



担当番組適性テスト

テスト項目はクイズ!レポート!
大喜利!画力!スポーツ!伝説
級の答えが飛び出す展開に!!



担当番組適性テスト 結果発表

あのペアにこんな番組が
!?括弧せよ!!プロデューサー
からの指令(無茶ぶり?)
も飛び出し館内騒然!



数量限定 購入特典!

ラジオ会館オンラインで販売中!

今なら... インターネット放送局
「ラジカメSTATION」の第1回放送を
まるっと収録したCD

が、ついてくる!!



QRからアクセス!



¥5,250 (税込)

フルカラーLEDコンサートライト

色順は、
あの順ね!

エコブレードSS

ライブ好きの中の人々が自作ハンドメイドを経アメーカーとして発売を開始。軽くて丈夫、片手で全ての操作が可能、握りやすいグリップ、覚えやすい色順、考慮された輝度設計、安全の可変式ストラップ付き。ステキに光る次世代式コンサートライトを持って好きなアイドルを応援しにいきましょう!

全12色!自動変色モード搭載!(単4電池3本で4~5時間点灯可能)



定価3,150円

アキバで買えます!清進商会・オノデンなど
通販でも買えます!Amazon・ラジオ館オンライン
販売元(有) NOGURA
http://nogura-ltd.com
047-396-8050
千葉県市川市幸1-22-15-404
販売店様随時募集中 エコブレード 検索

ホワイト イエロー ブルー レッド カーマイン グリーン ライトブルー フルパレット オレンジ ピンク パープル ブラック

ラジカメ STATION!

舞 **ラジカメ** 報道
杏美の **STATION!**

「報道STATION」の
MCを務める相沢さんと浅倉さんが
秋葉原の人気店を突撃取材!



二人が娘龍飯店に来店!数々の秘密が今明らかに!

以下、相沢=相沢舞 浅倉=浅倉杏美 神龍=店長(神龍)
相沢:今回は吸血ダイニングバー、娘龍飯店さんに来ています。
浅倉:お店の飾りが秋葉原じゃない!
相沢:中華街みたい!でも一番気になるのは「おふだ」だね。
浅倉:壁に何か所も貼ってある!「おふだ」といえば、もいもいさあ、子供の時キョンシーごっこしていたんでしょ!
相沢:その世代!
神龍:『靈幻道士』!
浅倉:しゃべってくれた(笑)!
相沢:初めまして!
神龍:(大声で)初めまして神龍です!
浅倉:神だから声でつかいんですね!
相沢:店員のあんなさん…すごくかわいい!
相、浅:今日はよろしく願いいたします!

まずはお店の名前の秘密から!

相沢:吸血ダイニングバーってどういう意味なんですか?
神龍:私たちは吸血龍で血を吸わないと生きていけないので、私の使いの龍の娘たちが、人間様から血を搾取するという…。
浅倉:どういう経緯でオープンしよう?
神龍:まず中華でいこうと、「中国だったら龍」で始まって、このコンセプトなら話題性があるんじゃないかな、と。
相、浅:オトナの事情!
神龍:公表しちゃって大丈夫!最初キョンシーをやりたいかったんですが、いろいろと考えているうちに吸血龍(笑)。
相沢:あんなさんはおいくつなんですか?
あんな:2000歳です!
相、浅:うわあ(設定が)ちゃんとしてる(笑)!
相沢:ポイントカードがあるっていうのを聞いたんですが。
神龍:お店にお越しいただくたびポイントがたまっていき、お客様に「龍の位」を差し上げます。
相沢:じゃ私たちも…龍?
神龍:次回は白龍様になれ、そこから黄龍様→黒龍様→金龍様と位が上がります。金龍様が最高位です。
相沢:ポイントは?
神龍:お会計千液(千円)に対して1ポイントです。1円が1液の計算で45ポイントたまる毎に奥義継承の儀式を行い、次の位に進めます。最高位の金龍様はわがまま言い放題(爆笑)!

それではお願いしてみよう!奥義継承の儀式とは!?

相沢:はじめて来たのでなかなか難しいと思いますが…。
浅倉:上級の龍になれる奥義継承の儀式を!
神龍:ではどの位に?
相沢:…やっぱり、金が。
浅倉:えらくなりたいよね。
神龍:では、その願いが届くよう祈ってもらえますか?
相、浅:金龍にしてください、お願いします!むむー!
神龍:その願い、かなえよう(地響きするほど大声)!
相、浅:やったー!(大喜び)
神龍:金龍カードをプレゼントいたします!そして人気のニャンシー(娘龍)たちがたくさんいるので好きな娘を1時間独占することができる権限が与えられます!
浅倉:じゃ、あんなさんを独占することもできる?
神龍:もちろん!
相、浅:後で独占しようぜ!

娘龍飯店の自慢料理はなんでしょね!?ネーミングも凄いぞ!

浅倉:料理がとてもおいしいと聞いているんですが、ご自慢のメニューは?
神龍:何回もキッチンスタッフに作り直しを命じ改良を重ねた火龍の舞(かりゅうのまい=餃子)がオススメです。
相、浅:おいしそう!
神龍:次が、五色(ごしき)の混血炒飯(こんけつチャーはん)。
相、浅:混血炒飯?
浅倉:混血って?
相沢:五色って?
神龍:(小さな声で)五目炒飯。
全員:笑
神龍:もうひとつが(あんなさんに)なんだっけ?噛まないでね!

あんな:うーんと、えーと。これ…ちっちゃい「や」いっぱいありますよね(言いにくそう)。

神龍:(待ちきれず)白眼の白虎(びやくがんのびやくこ)です!
全員:笑
相、浅:びやくがんのびやくこ!
浅倉:(もう一度)びやくがんのびやくこ。
相沢:早口言葉のネタになりそう!
神龍:こちらは…(いわゆる麻婆豆腐だと言わない)。
浅倉:なるほど現世でいうところの…(笑)。
相沢:あは!ではそちらの三品をいただいちゃいましょう!

美食!なんと裏メニューも存在するらしいですよ!

相沢:料理が来ました!
浅倉:白虎から行こうかな!



神龍:召し上がってください!
相沢:(食べてみて)おいしい!ピリッとくるけど辛すぎず食べやすい!
神龍:裏メニューで赤眼(せきがん)の白虎というのものもあるんです。とてつもなく辛いです!
浅倉:赤眼だけに!
相沢:白眼と赤眼、どっちが人気ですか?
神龍:今回召し上がっていただいているほうです。
浅倉:赤眼は裏メニューじゃん!
相沢:「赤眼をください」って言ったら出てきますか?
神龍:はい。ただものすごく辛いので…食べ切れた人がこれまで2人しか。
相、浅:おお(どよめき)!
浅倉:次は火龍の舞。龍が舞ってます!(箸で餃子を取りつつ)パリパリしてる!



相沢:(食べてみて)おいしい!外はパリッとしてるのに、噛んだらジュワッと肉汁が!

浅倉:うん!肉の味がしっかりしてる!さあ次は!

相、浅:五色の混血炒飯!

浅倉:いい匂い!(食べてみて)あ、パラパラ!



相沢:そして辛い!

浅倉:中には何が入っているんですか?

神龍:鶏肉、タケノコ、ニンジン、ねぎ、卵ですね。ブラックペッパーをきかせております。

相沢:ブラックペッパーが入ることで食べたことない味になるかも!

浅倉:スパイシー!おいしい!

神龍:大変人気でリピート率が非常に高いです。

金龍って一体何人いるの?

相沢:ところで、このお店がはじまって…。

神龍:一年ちょっとです。

相沢:金龍様って何人くらい…?

神龍:50名くらいですね。

相沢:たくさんお客様がいらっしやる人気店!それでポイントがいっぱい必要な金龍様が50人なんですね。

神龍:そこまで人気は…ゴホンゴホン(咳払い)。

相沢:だめじゃないですか!

浅倉:自分のお店に自信持って!

神龍:では…いつも満卓です(爆笑)。

火を噴く神龍、大喜ぶする二人!でも、1日3回までが限界らしいよ!

浅倉:何やら神龍さんは、火を噴くことができるらしい、という噂を聞いたんですけど。

相沢:聞いてちゃったんだなあ。

神龍:その願い、かなえよう(大声で)!

相、浅:やったあ!(拍手)

神龍:ではお二方の龍としての明日を祈願させていただきます…。いきます!(火を噴く)🔥

相、浅:きゃああ!噴いたあ!

神龍:これで、明日がいい日になりました!

相、浅:ありがとうございます!(拍手)

相沢:今年飛躍できそうな気がする。「ひ」だけに!

神龍:うまい!誰か座布団持って来て(大声で)!

娘龍飯店からあなたに向けてのメッセージ!

浅倉:最後にこの記事を読んでいる方たちに向けて、神龍さんとあんなさんから一言ずつお願いします。

あんな:気軽なお店だと思うので、皆さん遊びに来てほしいです。

神龍:毎日楽しく営業してますので「最近笑ってないなあ」という疲れた方に、たくさん笑って明日から元気になっていただけるよう、力になりたいと思います。

当店ではイベントが盛りだくさん!シーズンに関係なく月に2,3回はイベントを開催しています。

ホームページをご覧ください気になる催しがありましたらぜひご来店いただければと思います。

相、浅:今日はありがとうございます!



「報道STATION!」は、毎週水曜日17:30~「ラジカメSTATION!」で発信中!<http://www.radiokaikan.jp/station/>
映像付ラジカメVISION放送は、毎週水曜日17:30~/毎週土曜日16:30~/みんなが気になる、ありとあらゆるニュースをお届けします!
番組へのお便りはこちら wed@radiokaikan.jp

今回ご紹介したお店はコチラ!



「吸血ダイニングバー 娘龍飯店」
住所:千代田区外神田1-10-11森ビルB1F
TEL:03-5297-7072 定休日:月曜日
URL:<http://www.nyanhan.com/>

MAP P33 **DINING APPAYAN**



ラジ館! 持参で
①APPAYAN+一時間で会計10%off
②デザートおひとつサービス (APPAYANのみ)
お1人様1回限り 2012年12月9日まで有効

MAP P23 **イーハング**



ラジ館! 持参で
スマートフォンピアス
おひとつプレゼント。
お1人様1回限り 2012年12月9日まで有効

MAP P33 **cafe ASAN**



ラジ館! 持参で
ケーキおひとつ
プレゼント。
お1人様1回限り 2012年12月9日まで有効

MAP P27 **CROWN TIARA**



ラジ館! 持参で
チャージ料半額。
新規の方のみ・お1人様1回限り 2012年12月9日まで有効

MAP P27 **Girls Office Tokyo**



ラジ館! 持参で
ドリンク一杯サービス。
新規のお客様に限り・お1人様1回限り 2012年12月9日まで有効

MAP P27 **Love Cafe**



ラジ館! 持参で
ドリンク1杯サービス
新規のお客様のみ・お1人様1回限り 2012年12月9日まで有効

MAP P6 **アソビットシティ**



ラジ館! 持参で
手ぶらでシューティング!
レンタルガン料金 半額
お1人様1回限り 2012年12月9日まで有効

MAP P32 **あたりや食堂**



ラジ館! 持参で
雷々麺200円引き
お1人様1回限り 2012年12月9日まで有効

MAP P7 **グロースポーツ**



ラジ館! 持参で
全商品10%off
お1人様1回限り 2012年12月9日まで有効

今月のプレゼント
Presents Pickup
びっくあっぷ
ラジ館!からおすすめ!ここだけのプレゼント情報を
発信!!みんな「ラジ館!」を持ってお店に行こう!!

MAP P7 **ディアンカ**



ラジ館! 持参で
しまパンメガネふき
プレゼント! ※無くなり次第、終了
お1人様おひとつ限り 2012年11月末まで有効

MAP P27 **でらなんたん**



ラジ館! 持参で
サイリウム・ペンライト2000円以上
お買い上げで単4電池セットを
プレゼント!
お1人様何回でも可 2012年12月9日まで有効

MAP P23 **トリプルドラゴン**



ラジ館! 持参で
①1万円以上のPCお買い上げで
+2000円でメモリ2GB増設サービス
②PC修理無料 ※部品代含め5000円分まで
新規のお客様のみ・お1人様1回限り 2012年12月9日まで有効

MAP P22 **パレックス**



ラジ館! 持参で
4GBのマイクロSDプレゼント
商品お買い上げの方のみ ※無くなり次第、終了
お1人様1回限り 2012年12月9日まで有効

MAP P26 **もみねこ**



ラジ館! 持参で
①アロマコース60分以上 1000円割引
②幸せを運ぶ四つ葉のクローバーの携帯ストラップ
おひとつプレゼント。
お1人様1回限り 2012年12月9日まで有効

MAP P32 **わたみん家**



ラジ館! 持参で
飲み放題1200円が
980円
ラジ館一冊で1グループOK! 2012年11月末まで有効

MAP P33 **虎書庵(こきあん)**



ラジ館! 持参で
大盛り・特盛り無料
お1人様1回限り 2012年12月9日まで有効

MAP P7 **秋葉原テルモ**



ラジ館! 持参で
①初回のみ公認大会参加費無料
②好きなカードゲームの
プロモーションカード1枚プレゼント
お1人様1回限り 2012年12月9日まで有効

MAP P33 **須田町食堂**



ラジ館! 持参で
ワンドリンクサービス
お食事ご注文の方のみ
お1人様1回限り 2012年11月末まで有効

MAP P33 **福の神食堂**



ラジ館! 持参で
「卵」無料!
食券と合わせて見せてね!
お1人様1回限り 2012年12月9日まで有効

MAP P32 **聚楽グループ各店**



ラジ館! 持参で
平日ランチタイム時 50円引き
全日ディナータイム時 10%OFF
お1人様何回でも使用可・他特典併用不可 2012年12月9日まで有効



アールガーデン
RCアドバイザーチャンプ
アールジュネス
アイカフェ
ITプラザ
あきずむ
あきなび
アキバ☆ソフマップ1号館
アキバ☆ソフマップ2号館
akiba LEDピカリ館
AKIBA NO1!!
アキバe-コネク
あきばU-SHOP
アキバ・インフォ
アキバガレージ
アキバ式ボディーリラクゼーション もみねこ
あきば女子寮
アキバ特区
アキバのエクسس 1号店
秋葉原GIGO(セガ)
秋葉原チェルモ
秋葉原メイド喫茶 橙幻郷
アシストウィッグ
味の萬葉
アゾンレーベルショップ秋葉原
あたりや食堂
あっとめいし
アトリエ・ジュム・ジニー
アニメリサイクル なごみ
アメニティドリーム秋葉原店
アリスの隠れ家
アルテシア秋葉原店
イーハンス
イーハンスTAIWAN
イエローサブマリン Gショップ★ミント
イケショップ
逸品道
伊万里
インド料理 どっと混む!.com本店
インパルス
ヴィアイン秋葉原
ウィストンロボットセンター
ウィリービート
うさぎの館
宇宙船
永保堂
eco color 秋葉原店
SJCおみやげ店
アキバのエクسس外神田店
アキバのエクسس本店
エディオン AKIBA
NECクラサバ市場 秋葉原店
Ene Groove
MOQ
エリエート
エル・チャティオ・デル・ブエンテ
ザ・グランヴァニア
オーディオもてぎ
O-BU
おたからや 秋葉原店
おもちゃメイド CAFE&BAR Cha×3
オリオスペック
ORANGE TOKYO
Cave Bar 紅梅河岸
Girls Office Tokyo
買取販売市場ムーラン AKIBA

買取販売市場ムーラン中央通店
海洋堂 ホビーロビー東京海洋堂
輝けGPS!
かしこ商店
LOND BELL
カフェ メイリッシュ
Cafe ASAN
カミカゼスタイル
神タワー
カメラのキタムラ
狩座
我流風
GUN&MILITARY ECHIGOYA
GANKING 秋葉カルチャーズZONE店
Gunsmith バトン
Gallery 1.
生そば更科
キャンディーフルーツ・ストロベリー
キャンディーフルーツカフェ ヨドバシAkiba店
CROWN TlaRA
CLUB GOODMAN
クラブセガ秋葉原新館
グラッドパンドカニオン
黒船
GROW SPORTS
携帯マホコ秋葉原店
K-BOOKS 秋葉原新館
K-BOOKS 秋葉原本館
ゲーマーズ
虎貴庵
CoCo壱番屋
心の楽園本舗 整体店
cos-cha
コスプレ居酒屋 Little BSD
コスプレショップみつば堂
コスプレ美容室 Heart Key
コスプレイトラス
コミックとらのあな秋葉原店A
コミックとらのあな秋葉原店B
ゴルフパートナー
アクティブ AKIBA ゴルフガーデン
GOLDEN AGE
コンドーポスト
Compu Ace
サウスタウン437
サンクチュアリ
サンコー
サンコー秋葉原総本店
ザ・グランヴァニア
ジーエフセカンド
ジーエフトップ
ジーエムストア
シャツキステ
JAM akihabara
Jun-Gle 本店
Jun-Gle 3号店
じゃんばらD-Style
じゃんばら秋葉原2号店
じゃんばら秋葉原3号店
じゃんばら秋葉原4号店
じゃんばら秋葉原5号店
じゃんばら秋葉原本店
酒亭じゅらく お茶の水店
ジュビター
chocolat
書泉ブックタワー
Shot Bar ZOID
ショップ インパルス
新産業文化創出研究所(ICIC)
スーパーラジコン
スープカレーカムイ
すき屋
すしざんまい
須田町食堂
スピギア
SPEC direct store
3D-GAN
清進商会
セガ秋葉原
セガ秋葉原1号館
セルスタR1号店
千石電器本店
ZOA秋葉原本店
ソフマップ アミューズメント館
ソフマップ モバイル館
ソフマップ リユース総合館

Darts shop TiTO
タイトーステーション 秋葉原店
ダイナミックオーディオ5555
卓上屋
田島生花店
HOBBY SHOPTamTam 秋葉原店
タワーレコード 秋葉店
チェルシーマーケット
Chinese café 杜蘭香
TWO TOP 秋葉原本店
月夜のサカス
ツクモ12号店
ツクモDOS/Vパソコン館
ツクモex
ツクモパソコン本店
つけ麺タッシュトリニッピグ
ディアンカ
D-stage
ディリーヤマザキ 神田岩本町店
テクノハウス東映
テクノハウス東映
テクノロジア
でらなんなん
テルル
天使と悪魔 Pray
トイショップ アルトリア
トイヘリミュージアム
TOKYO EPI SALON SHION 秋葉原店
東京ボイストレーニングスクール
東京レジャーランド
東京レジャーランド秋葉原2号店
ドスパラ モバイル館
ドスパラ秋葉原本店
ドスパラパーツ館
ドトール
トモカ電気
トライアミューズメントタワー
TRIO
トリオンブ
トリプルドラゴン
DOLK 東京店
DOLK 東京店Plus
トレーダー4号店
トレーダー本店
和Style Café AKIABA店
なでしこ寿司
名取容器株式会社
七代目けいすけ
Knwlage
西川電子部品
娘耳姉妹
娘龍飯店
No More Tears
NODE
呑み処ひろし
HARD-OFF 秋葉原店
Heart of Hearts
Bar Sekirei
Hermate
Pasta Bar MAKITA
パセラ 昭和通館
パセラ 電気街店
パソコンショップアーク
パソコンハウス東映
ハビコロ玩具
浜田銃砲店
浜田電機PC USEFUL
パレックス
ばんからラーメン
はんこ屋さん21
PCショップ カスタム
PCフレンズ
PCボンバー
PCNET秋葉原中央口店
BEAT-ON秋葉原店
ビッグ秋葉原駅前店
びなふおあ 1号店
びなふおあ 2号店
びなふおあ 3号店
びなふおあ ラビプリント店
ヒロセテクニカル
PinkyCafe
ファーストハウジング
ファントムアキバ店
FUNFUN 秋葉原店
フィギュアR

武器屋
福の神食堂
武装商店
BOOK-OFF
BrownSugar
ふらっとBOX
フルコンプ
ブロックジョイント本舗
Hey
ベンガル
Benkyo-Café
ボックス秋葉原SRホビー天国
Hobby OFF
ホビショップI.T.R.
ホビステーション 秋葉原駅前店
ホビランドほち 秋葉原2号店
ぼぼぶれ
ポボンデッタ
ホワイトキャンパス
マウスコンピューター
誠酒屋
マチガイネッサンドウィッチズ
Mac collection
マックスMAX
マックスガレージ
松葉
マルツパーツ館秋葉原2号店
マルツパーツ館秋葉原店
まんだらけ
マンモスカレー
メイドカフェBarあきばとつぷすいーと(ATS V.I.P)
メイドさんといっしょ
メイドダーツバー & カフェLittlePSX
メイドタイムサージ わつとぼー Akiba
めがねお〜
MEGA:NEst
メディアランド
メディアオ!
めてお☆しゃわー
メロンブックス
moesham
MODELS IMON
もののぶ
MONTA鉄道模型
夜宴迷宮
焼肉井 たどん
U&J MAC'S
吉葉無線電機
ラホール
Largesk
らーめん 影武者
L AOXアソビットシティ
洛西モデル東京店
らしんばん 秋葉原店
Love Café
ラプロス
ラムタラ MEDIA WORLD AKIBA
ラムタラ秋葉原店
ラムタラエビカリ店
Rmobile
リパティアー1号店
リパティアー2号店
リパティアー4号店
リパティアー5号店
リパティアー6号店
リパティアー11号店
リパティアー12号店
リパティアー13号店
隆福
le.cyc akiba
レトロゲーム フレンズ
レンタルボックス パルブ
Roll&Rollstation
ロケットアマチュア無線本館
ROBOTROBOT 秋葉原店
Y's
若松通商
若松通商 本店
和が家
ワシントンホテル
わたみんな家 秋葉原万世橋店
ワンダーTシャツフェスティバル
癒あmaiden

東大生アイドル桜雪の勉強相談室★
東大生桜雪のユキペディア!

皆さんこんにちは! 現役東大生アイドルの桜雪です! 連載三回目の今回は、普段勉強しているものがどんな世界観を持つのか分かる少し面白い問題を出してみたいと思います。

(問) 厚さ0.1mmの新聞紙を二つ折りにする、という作業を100回繰り返したらどれくらいの厚さになるか?

実はこれ、雪の塾の先生が授業で話してくれた問題です。新聞という身近なものから、数字、数式を経てどのような世界に行き着くのでしょうか? 指数関数という関数を使って解き進めてみましょう。
1mは100cm、1cmは10mmですから、0.1mmをメートルで表すと0.0001mこ

れを指数関数を使って表現すると、
 $0.1\text{mm} = (1/10 \text{の} 4 \text{乗}) \text{m}$
となります。

二つ折りを100回繰り返す。を、指数関数で表現すると、2の100乗となります。
 $2 \text{の} 100 \text{乗} = 1.2676506 \times (10 \text{の} 30 \text{乗})$ です。

これで、問題に出てくる内容を数式にまとめることが出来ます。

求める厚さ = $1.2676506 \times (10 \text{の} 30 \text{乗}) \times 1 / (10 \text{の} 4 \text{乗}) \text{m}$
さて、少し話しが変わりますが「1光年」という単位があります。「年」という漢字が最後についていますが、これは光が一年に進む「距離」を表す単位です。

「距離(長さ)」ですので、メートルに直すこともできます。
 $1 \text{光年} = 9.4605284 \times (10 \text{の} 15 \text{乗}) \text{m}$
つまり、1億光年 = $9.4605284 \times (10 \text{の} 23 \text{乗}) \text{m}$ です。
「求める厚さ」をこの距離で表すと、
求める厚さ = $1.2626506 \times (10 \text{の} 30 \text{乗}) \div (10 \text{の} 4 \text{乗}) \div \{9.4605284 \times (10 \text{の} 23 \text{乗})\}$ 億光年となります。



これを計算すると、
(答) 133.993636億光年
という答えが出てきました!

新聞を100回二つ折りにするだけで約134億光年の厚さになるのです!

ちなみに現在地球から測定可能な距離の限界、つまり現時点の宇宙の果てが約137億光年とされています。そう考えると134億光年という数字がどれほど莫大なものであるかが分かってもらえると思います。

2の100乗で天文学的な数字が導き出されたというわけです。指数関数がどのような関数であるかを少しは実感していただけたでしょうか?

このコラムを通じて、皆さんも普段の勉強から少しでもワクワクを感じていただけるようになれば嬉しいです。

桜雪(さくら ゆき)アリスプロジェクト所属タレント。1992年12月12日生(19歳)。今春東大に合格し現役東大生アイドルとして活躍中。本連載で東大受験に向けての独特な勉強法などをご紹介予定。
<http://ameblo.jp/sakuraayukii/>





1 浅草橋ビル

都営浅草線『浅草橋』駅徒歩7分・JR総武線『浅草橋』駅徒歩8分
都営大江戸線『蔵前』駅徒歩5分



☆交通至便!
☆好立地!
☆視認性良好!

名称:浅草橋ビル
所在:東京都台東区浅草橋3丁目32-5
構造規模:鉄骨造地上7階建
募集面積:5階211.58㎡(64.00坪)
6階138.79㎡(41.98坪)
7階211.58㎡(64.00坪)
竣工:昭和61年6月

●賃貸条件●
用途:事務所
契約期間:2年間 更新料:なし
賃料:5階 572,800円
6階 375,721円
7階 572,800円

共益費:賃料に含む
保証金:10ヶ月分 償却:なし

備考:24時間使用可能、機械警備料/月額5,000円(別途消費税)

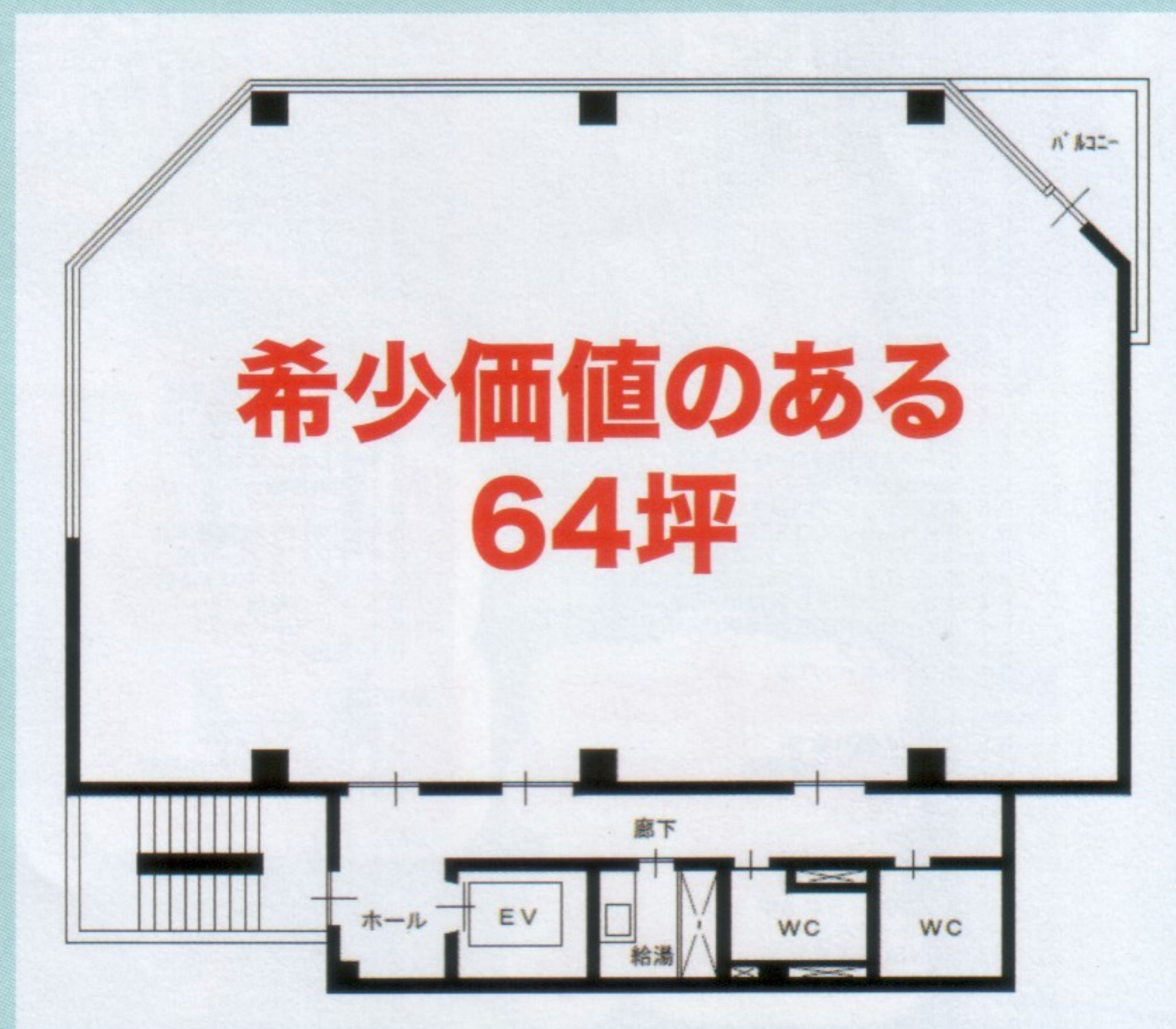

※図面と現況が異なる場合は現況優先といたします。

伊能津氏による限定描きおろしジャケット

一番くじ600

Ichiban KUJI



- 1. Catch me☆Get you!~バンプレストのうた~ (真・響・貴音)
- 2.~15. おみくじドラマ

A賞 CD&ポスターセット 全1種



プロデューサーさん!!
また、引いてくれますよね?!



B賞 タペストリー 全1種



D賞 如月千早 ちびきゅんキャラ&ステージセット 全1種



C賞 天海春香 ちびきゅんキャラ&ステージセット 全1種



E賞 星井美希 ちびきゅんキャラ&ステージセット 全1種

ラストワン賞



最後の1個のくじを
購入されたお客様に
その場でプレゼント!

タペストリースペシャル ver.

F賞 ラバーストラップ 全13種



G賞 生プロマイドセット 全4種

※アイドル達と携帯電話で通話できるチケット付き。
※固定電話、PHS、IP電話からのご利用はできません。 ※通話料金はお客様負担となります。
※通話は一度しか聞けない内容もあり、必ず電波の安定したところで行ってください。

一番くじ THE IDOLM@STER PART2

1回
600円
(税込)

2012年10月下旬より発売予定

取扱店:サークルK・サンクス、ローソン、ナムコ、ホビーショップなど(取り扱いのない店舗あり)

商品や取り扱い
店舗などの情報は
コチラをチェック
<http://bnavi.jp/t/imas2-05>





— 待たせたな。
ミッションスタートだ！

STAFF
原作：Key
キャラクター原案：樋上いたる (Keyビジュアルアーツ)
Na-Ga (Keyビジュアルアーツ)
監督：山川吉樹
シリーズ構成：島田 満
キャラクターデザイン：飯塚晴子
音楽：折戸伸治 (Keyビジュアルアーツ)
麻枝 准 (Keyビジュアルアーツ)
戸越まごめ、PMMK、三輪 学
アニメーション制作：J.C.STAFF

CAST
直枝理樹：堀江由衣
霧 鈴：たみやすともし
霧 恭介：緑川 光
井ノ原真人：神奈延年
宮沢謙吾：織田優成
神北小穂：やなせなつみ
三枝葉留佳：すずきけいこ
能美クドリヤフカ：若林直美
来ヶ谷唯湖：田中涼子
西園美魚：巽 悠衣子
笹瀬川佐々美：徳井青空

リトルバスターズ!

Little Busters!



10月6日よりTVアニメ放送開始

TOKYO MX 毎週土曜日22:30~ tvk 毎週土曜日25:30~ テレビ愛知 毎週土曜日26:20~
MBS 毎週土曜日26:28~ BS11 毎週金曜日24:30~
AT-X 毎週日曜日20:00~ (リピート:毎週火曜 11:00~/毎週木曜 29:00~/毎週土曜日15:00~)

※放送局の編成の都合により放送曜日、時間、開始日が変更になる可能性があります。予めご了承下さい。

<http://litbus-anime.com/>
twitter @litbus_anime

©VisualArt's/Key/Team Little Busters!

世界で一番
イカれたタワーを
作るっ!



CRAZY TOWER

新感覚 iOS/Android 用アプリ

<http://www.gungho.jp/tower/>

Gungho ©Gungho Online Entertainment, inc. All Rights Reserved.



120万ダウンロード突破!!
大人気ゲームパズル&ドラゴンス

パズル
RPG
PUZZLE
&
DRAGONS

App Store, Google Play にて好評配信中!

パズドラで検索!

パズドラ

検索

<http://www.gungho.jp/pad/>

